

令和 6 年 度

泉大津市病院事業会計決算書

泉大津市立周産期小児医療センター事務局

目 次

①	令和6年度 泉大津市病院事業決算報告書	4
②	令和6年度 泉大津市病院事業損益計算書	9
③	令和6年度 泉大津市病院事業剰余金計算書	10
④	令和6年度 泉大津市病院事業欠損金処理計算書	10
⑤	令和6年度 泉大津市病院事業貸借対照表	12
⑥	令和6年度 泉大津市病院事業報告書	18
⑦	固 定 資 産 明 細 書	31
⑧	企 業 債 明 細 書	32
⑨	令和6年度 泉大津市病院事業キャッシュ・フロー計算書	34
⑩	そ の 他	35
⑪	参 考 資 料	37

① 令和6年度泉大津市病院

(1) 収益的収入及び支出

収 入

区 分	予 算 額			
	当初予算額	補正予算額	地方公営企業法第24条第3項の規定による支出額に係る財源充当額	合 計
第1款 病院事業収益	円 4,144,642,000	円 △ 246,979,000	円 0	円 3,897,663,000
第1項 医業収益	3,343,714,000	△ 1,047,000,000	0	2,296,714,000
第2項 医業外収益	800,928,000	21,000	0	800,949,000
第3項 特別利益	0	800,000,000	0	800,000,000

支 出

区 分	予 算 額							
	当初予算額	補正予算額	予備費支出額	流用増減額	地方公営企業法第24条第3項の規定による支出額	小 計	地方公営企業法第26条第2項の規定による繰越額	合 計
第1款 病院事業費用	円 5,777,656,000	円 39,543,000	円 0	円 0	円 0	円 5,817,199,000	円 0	円 5,817,199,000
第1項 医業費用	5,474,411,000	39,543,000	0	△ 169,689,000	0	5,344,265,000	0	5,344,265,000
第2項 医業外費用	303,235,000	0	0	0	0	303,235,000	0	303,235,000
第3項 特別損失	10,000	0	0	169,689,000	0	169,699,000	0	169,699,000

事業決算報告書

決 算 額	予算額に比べ 決算額の増減	備 考
円 4,172,299,322	円 274,636,322	円 うち仮受消費税 15,688,743
2,532,560,193	235,846,193	うち仮受消費税 13,595,772
839,739,129	38,790,129	うち仮受消費税 2,092,971
800,000,000	0	うち仮受消費税 0

決 算 額	地方公営企業法第26条 第2項の規定 による繰越額	不 用 額	備 考
円 4,873,066,595	円 0	円 944,132,405	円 うち仮払消費税 111,588,469
4,454,693,972	0	889,571,028	うち仮払消費税 111,587,789
248,675,611	0	54,559,389	うち仮払消費税 680
169,697,012	0	1,988	うち仮払消費税 0

(2) 資本的収入及び支出
収 入

区 分	予 算 額					
	当初予算額	補正予算額	小 計	地方公営企業法第26条の規定による繰越額に係る財源充当額	継続費通次繰越額に係る財源充当額	合 計
第1款 資本的収入	円 9,542,983,000	円 0	円 9,542,983,000	円 0	円 3,111,700,000	円 12,654,683,000
第1項 企 業 債	9,109,800,000	0	9,109,800,000	0	3,111,700,000	12,221,500,000
第2項 出 資 金	298,748,000	0	298,748,000	0	0	298,748,000
第3項 補 助 金	134,245,000	0	134,245,000	0	0	134,245,000
第4項 諸 収 入	190,000	0	190,000	0	0	190,000

支 出

区 分	予 算 額						
	当初予算額	補正予算額	流用 増減 額	小 計	地方公営企業法第26条の規定による繰越額に係る財源充当額	継続費通次繰越額に係る財源充当額	合 計
第1款 資本的支出	円 9,741,925,000	円 0	円 0	円 9,741,925,000	円 0	円 3,111,710,000	円 12,853,635,000
第1項 建設改良費	9,288,852,000	0	0	9,288,852,000	0	3,111,710,000	12,400,562,000
第2項 企業債償還金	453,073,000	0	0	453,073,000	0	0	453,073,000

決 算 額	予算額に比べ 決算額の増減	備 考
円 11,407,043,500	円 △ 1,247,639,500	うち仮受消費税 円 310,500
11,004,600,000	△ 1,216,900,000	うち仮受消費税 0
298,748,000	0	うち仮受消費税 0
100,100,000	△ 34,145,000	うち仮受消費税 0
3,595,500	3,405,500	うち仮受消費税 310,500

決 算 額	翌年度繰越額			不用額	備 考
	地方公営企 業法第26条 の規定による 繰越額	継続費 通次繰 越 額	合計		
円 11,409,013,401	円 0	円 1,393,351,386	円 1,393,351,386	円 51,270,213	うち仮払消費税 円 994,404,676
10,955,941,320	0	1,393,351,386	1,393,351,386	51,269,294	うち仮払消費税 994,404,676
453,072,081	0	0	0	919	うち仮払消費税 0

② 令和6年度 泉大津市病院事業損益計算書

(令和6年4月1日から令和7年3月31日まで)

1. 医 業 収 益				(単位:円)
(1) 入 院 収 益	1,390,475,422			
(2) 外 来 収 益	800,789,062			
(3) その他医業収益	<u>327,699,937</u>	2,518,964,421		
2. 医 業 費 用				
(1) 給 与 費	2,422,889,766			
(2) 材 料 費	459,292,763			
(3) 経 費	1,166,668,251			
(4) 減 価 償 却 費	286,714,147			
(5) 資 産 減 耗 費	240,050			
(6) 研 究 研 修 費	<u>7,301,206</u>	<u>4,343,106,183</u>		
医 業 損 失				1,824,141,762
3. 医 業 外 収 益				
(1) 他 会 計 補 助 金	663,815,000			
(2) 補 助 金	49,555,000			
(3) 長期前受金戻入	28,852,535			
(4) その他医業外収益	<u>95,424,061</u>	837,646,596		
4. 医 業 外 費 用				
(1) 支 払 利 息 及 び 企業債取扱諸費	167,701,464			
(2) 患者外給食材料費	6,820			
(3) 看 護 師 養 成 費	0			
(4) 雑 損 失	134,194,573			
(5) 長期前払消費税償却	32,412,240			
(6) 寄 付 金	20,000,000			
(7) その他医業外費用	<u>1,767,943</u>	<u>356,083,040</u>		<u>481,563,556</u>
経 常 損 失				1,342,578,206
5. 特 別 利 益				
(1) その他特別利益	800,000,000	800,000,000		
6. 特 別 損 失				
(1) 固定資産売却損	7,928,622			
(2) 過年度損益修正損	161,768,390	<u>169,697,012</u>		<u>630,302,988</u>
当 年 度 純 損 失				712,275,218
前年度繰越欠損金				<u>8,060,550,613</u>
当年度未処理欠損金				<u><u>8,772,825,831</u></u>

③ 令和6年度 泉大津
(令和6年4月1日から

	資本金	資本	
		受贈財産評価額	寄付金
前年度末残高	9,837,119,261	180,733,154	10,000,000
前年度処分額	0	0	0
処分後残高	9,837,119,261	180,733,154	10,000,000
当年度変動額	298,748,000	0	0
一般会計出資金	298,748,000	-	-
公有財産引継	-	-	-
当年度純利益	-	-	-
当年度末残高	10,135,867,261	180,733,154	10,000,000

④ 令和6年度 泉大津市病院事業欠損金処理計算書

(単位:円)

	資本金	資本剰余金	未処理欠損金
当年度末残高	10,135,867,261	190,733,154	8,772,825,831
議会の議決による 処分額	0	0	0
処分後残高	10,135,867,261	190,733,154	(繰越欠損金) 8,772,825,831

市病院事業剰余金計算書

令和7年3月31日まで)

(単位:円)

剰 余 金			資 本 合 計
剰 余 金	利 益 剰 余 金		
資本剰余金合計	未処理欠損金	利益剰余金合計	
190,733,154	△ 8,060,550,613	△ 8,060,550,613	1,967,301,802
0	0	0	0
190,733,154	(繰越欠損金) △ 8,060,550,613	△ 8,060,550,613	1,967,301,802
0	△ 712,275,218	△ 712,275,218	△ 413,527,218
－	－	－	298,748,000
－	－	－	－
－	△ 712,275,218	△ 712,275,218	△ 712,275,218
190,733,154	△ 8,772,825,831	(当年度未処理欠損金) △ 8,772,825,831	1,553,774,584

⑤ 令和6年度 泉大津市病院事業貸借対照表

(令和7年3月31日現在)

(単位:円)

資 産 の 部

1 固 定 資 産

(1) 有 形 固 定 資 産

イ 土 地		1,207,140,303	
ロ 建 物	22,307,784,258		
建物減価償却累計額	<u>△ 5,114,147,123</u>	17,193,637,135	
ハ 構 築 物	192,258,574		
構築物減価償却累計額	<u>△ 182,439,381</u>	9,819,193	
ニ 器 械 備 品	4,914,041,761		
器械備品減価償却累計額	<u>△ 2,246,966,769</u>	2,667,074,992	
ホ 車 両	700,000		
車両減価償却累計額	<u>△ 665,000</u>	35,000	
ヘ リ ー ス 資 産	435,683,831		
リース資産減価償却累計額	<u>△ 371,981,390</u>	63,702,441	
ト 建 設 仮 勘 定		<u>0</u>	
有 形 固 定 資 産 合 計			21,141,409,064

(2) 投資 その他の資産

イ 長 期 貸 付 金	1,486,279		
貸倒引当金	<u>△ 1,486,279</u>	-	
ロ 地方公共団体金融機構出資金		1,500,000	
ハ 破産更生債権	2,615,075		
貸倒引当金	<u>△ 2,431,803</u>	183,272	
ニ 長期前払消費税		1,419,158,463	
投資その他の資産合計			<u>1,420,841,735</u>

固 定 資 産 合 計 22,562,250,799

2 流 動 資 産

(1) 現 金 預 金		682,534,090	
(2) 未 収 金	631,709,831		
貸倒引当金	<u>△ 490,913</u>	631,218,918	
(3) 貯 蔵 品		7,304,762	
(4) 前 払 金		64,000	

流 動 資 産 合 計 1,321,121,770

資 産 合 計 23,883,372,569

負 債 の 部

3 固 定 負 債

(1) 企 業 債

イ 建設改良費等の財源
に充てるための企業債

16,424,946,840

企 業 債 合 計

16,424,946,840

(2) 他会計長期借入金

イ その他他会計長期借入金

400,000,000

他会計長期借入金合計

400,000,000

(3) リ ー ス 債 務

30,208,002

(4) 引 当 金

イ 退職給付引当金

1,008,114,809

引 当 金 合 計

1,008,114,809

固 定 負 債 合 計

17,863,269,651

4 流 動 負 債

(1) 一 時 借 入 金

1,800,000,000

(2) 企 業 債

イ 建設改良費等の財源
に充てるための企業債

556,165,448

企 業 債 合 計

556,165,448

(3) リ ー ス 債 務

11,074,610

(4) 未 払 金

621,716,580

(5) 引 当 金

イ 賞与引当金

143,313,655

引 当 金 合 計

143,313,655

(6) 預 り 金

23,241,308

流 動 負 債 合 計

3,155,511,601

5 繰 延 収 益

(1) 長 期 前 受 金

1,540,691,700

長期前受金収益化累計額

△ 229,874,967

繰 延 収 益 合 計

1,310,816,733

負 債 合 計

22,329,597,985

資 本 の 部

6 資 本 金

10,135,867,261

7 剰 余 金

(1) 資 本 剰 余 金

イ 受贈財産評価額

180,733,154

ロ 寄 付 金

10,000,000

資本剰余金合計

190,733,154

(2) 利 益 剰 余 金

イ 当年度未処理欠損金

8,772,825,831

利益剰余金合計

△ 8,772,825,831

剰 余 金 合 計

△ 8,582,092,677

資 本 合 計

1,553,774,584

負 債 資 本 合 計

23,883,372,569

注 記

I. 重要な会計方針

1 資産の評価基準及び評価方法

貯蔵品 先入先出法による原価法

(貸借対照表価額は収益性の低下に基づく簿価切下げの方法により算定)

2 固定資産の減価償却の方法

(1) 有形固定資産（リース資産を除く）

・減価償却の方法

定額法による。

・主な耐用年数

建物 3～60年

構築物 10～17年

器械備品 4～20年

車両 3～6年

(2) リース資産

・所有権移転ファイナンス・リース取引に係る資産

自己所有の固定資産に適用する減価償却方法と同一の方法を採用している。

・所有権移転外ファイナンス・リース取引に係る資産

リース期間を耐用年数とし、残存価額を零とする定額法を採用している。

3 引当金の計上方法

(1) 退職給付引当金

職員の退職手当の支給に備えるため、当年度の退職手当の期末要支給額に相当する金額を計上している。

(2) 賞与引当金

職員の期末・勤勉手当の支給及びそれらに係る法定福利費の支給に備えるため、当年度末における支給見込額に基づき、当年度の負担に属する額を計上している。

(3) 貸倒引当金

債権の不納欠損による損失に備えるため、貸倒実績率等による回収不能見込額を計上している。

看護師養成費貸付金の返還免除に備えるため、貸付金全額を計上している。

4 消費税及び地方消費税の会計処理

消費税及び地方消費税の会計処理は税抜方式によっている。なお、控除対象外消費税等については、当事業年度の費用として処理している。ただし、固定

資産に係る控除対象外消費税等については、長期前払消費税勘定に計上し、翌事業年度より２０年度以内で均等償却を行っている。

Ⅱ．キャッシュ・フロー計算書等関連

重要な非資金取引

当年度、新たに計上したファイナンス・リース取引に係る資産及び負債額は２３，２５２，８００円である。

Ⅲ．貸借対照表等関連

１ 担保に供している資産及びこれに対応する債務

該当事項なし

２ 企業債の償還に係る他会計の負担

貸借対照表に計上されている企業債（１年以内に償還予定のものを含む）のうち、他会計が負担すると見込まれる額は１０，０６９，７１２，２７５円である。

３ 重要な係争事件に係る損害賠償義務等に関する事項

該当事項なし

４ 引当金の取崩し

(1) 退職給付引当金

当年度において、退職手当の支給に充てるため、退職給付引当金３１４，０６８，７９１円を取り崩した。

(2) 賞与引当金

当年度において、期末手当及び勤勉手当の支給及びそれらに係る法定福利費として５３９，２３１，２６７円を支給するため、賞与引当金１８７，６６６，７４１円を取り崩した。

(3) 貸倒引当金

当年度において、債権を不納欠損処理したため、貸倒引当金１４１，１２０円を取り崩した。

当年度において、看護師養成費貸付金の返還を免除するため、貸倒引当金３，８０４，０００円を取り崩した。

当年度において、看護師養成費貸付金の返還があったため、貸倒引当金１８０，０００円を取り崩した。

５ 出資金

当年度に、一般会計から受ける出資の額は２９８，７４８，０００円である。

IV. セグメント情報に関する注記

1 報告セグメントの概要

泉大津市病院事業会計は、泉大津市立周産期小児医療センター、泉大津急性期メディカルセンターの2つの病院を運営していることから、各病院を報告セグメントとしている。

報告セグメント	事業の内容
泉大津市立周産期 小児医療センター	泉大津市立周産期小児医療センターの運営 病床数 98 床 (一般病床 83 床 NICU 6 床 GCU 9 床)
泉大津急性期 メディカルセンター	泉大津急性期メディカルセンターの運営 (指定管理者制度による運営) 病床数 300 床 (一般病棟 274 床 ICU 8 床 HCU 12 床 SCU 6 床)

2 報告セグメントごとの事業収益等

当該年度（令和6年4月1日から令和7年3月31日まで）

(単位：円)

	泉大津市立周産期 小児医療センター	泉大津急性期 メディカルセンター	合 計
医業収益	2,428,155,588	90,808,833	2,518,964,421
医業費用	4,255,710,113	87,396,070	4,343,106,183
医業損益	△1,827,554,525	3,412,763	△1,824,141,762
経常損益	△1,341,894,644	△683,562	△1,342,578,206
セグメント資産	8,604,166,256	15,279,206,313	23,883,372,569
セグメント負債	6,837,413,921	15,492,184,064	22,329,597,985
その他の項目			
他会計繰入金	1,035,042,073	165,444,927	1,200,487,000
減価償却費	286,714,147	0	286,714,147
特別利益	800,000,000	0	800,000,000
特別損失	169,697,012	0	169,697,012
有形固定資産及び 無形固定資産の増加額	1,244,134,140	14,015,941,423	15,260,075,563

V. リース契約により使用する固定資産

1 リース取引の処理方法

リース料総額が300万円以上のファイナンス・リース取引については、通常の売買取引に係る方法に準じた会計処理を行っている。

リース料総額が300万円未満のファイナンス・リース取引については、通常の賃貸借取引に係る方法に準じた会計処理を行っている。

2 長期継続契約に係るリース債務

通常の売買取引の方法に準じた会計処理を行ったリース取引に係るリース債務のうち、地方自治法第234条の3に基づく長期継続契約に係るものは、下記の金額である。

短期リース債務	11,074,610円
長期リース債務	30,208,002円
計	41,282,612円

⑥ 令和6年度 泉大津市病院事業報告書

1. 概 要

(1) 総括事項

(イ) 診療の状況

本年度の入院患者数は20,008人(1日平均54.8人)で、前年度と比較し、6,754人(1日平均18.3人)の減少となり、診療単価については69,496円で、8,305円の増加となった。病床利用率は48.5%(前年度41.5%)であり、単価は上がったものの患者数が減少したことにより入院収益は減額となっている。

外来患者数は69,572人(1日平均286.3人)で、前年度と比較し49,713人(1日平均204.6人)の減少となり、診療単価については11,510円で、210円の増加となった。単価は上がったものの患者数が減少したことにより外来収益についても減額となっている。

(ロ) 建設改良事業の状況

急性期メディカルセンター整備事業については、病院建物が令和6年8月に竣工、同年12月より泉大津急性期メディカルセンターが開院した。また、放射線治療用リニアックシステム等31点の医療機器等を整備した。

同じく12月に泉大津市立病院から変更となった泉大津市立周産期小児医療センターについては、病院施設の改修工事を実施し、X線骨密度測定装置等38点の医療機器等を整備した。

(ハ) 財政状況

令和6年度の収益的収支(損益ベース)については、収益は4,156,611,017円で、前年度に比べ264,682,176円(6.0%)の減収となっている。これは医業収益において897,332,173円、医業外収益において83,124,003円減収した一方、特別利益においては715,774,000円増収したことによるものである。

一方、費用は4,868,886,235円で、前年度に比べ452,190,695円(8.5%)の減少になった。以上、収益的収支差引としては712,275,218円の純損失となった。

また、資本的収支については、前年度同意済企業債の未借入分で本年度に借り入れた224,800,000円を含む収入11,407,043,500円、支出11,409,013,401円となり、収支差額は1,969,901円の不足となった。

(二) 組 織

令和7年3月31日現在

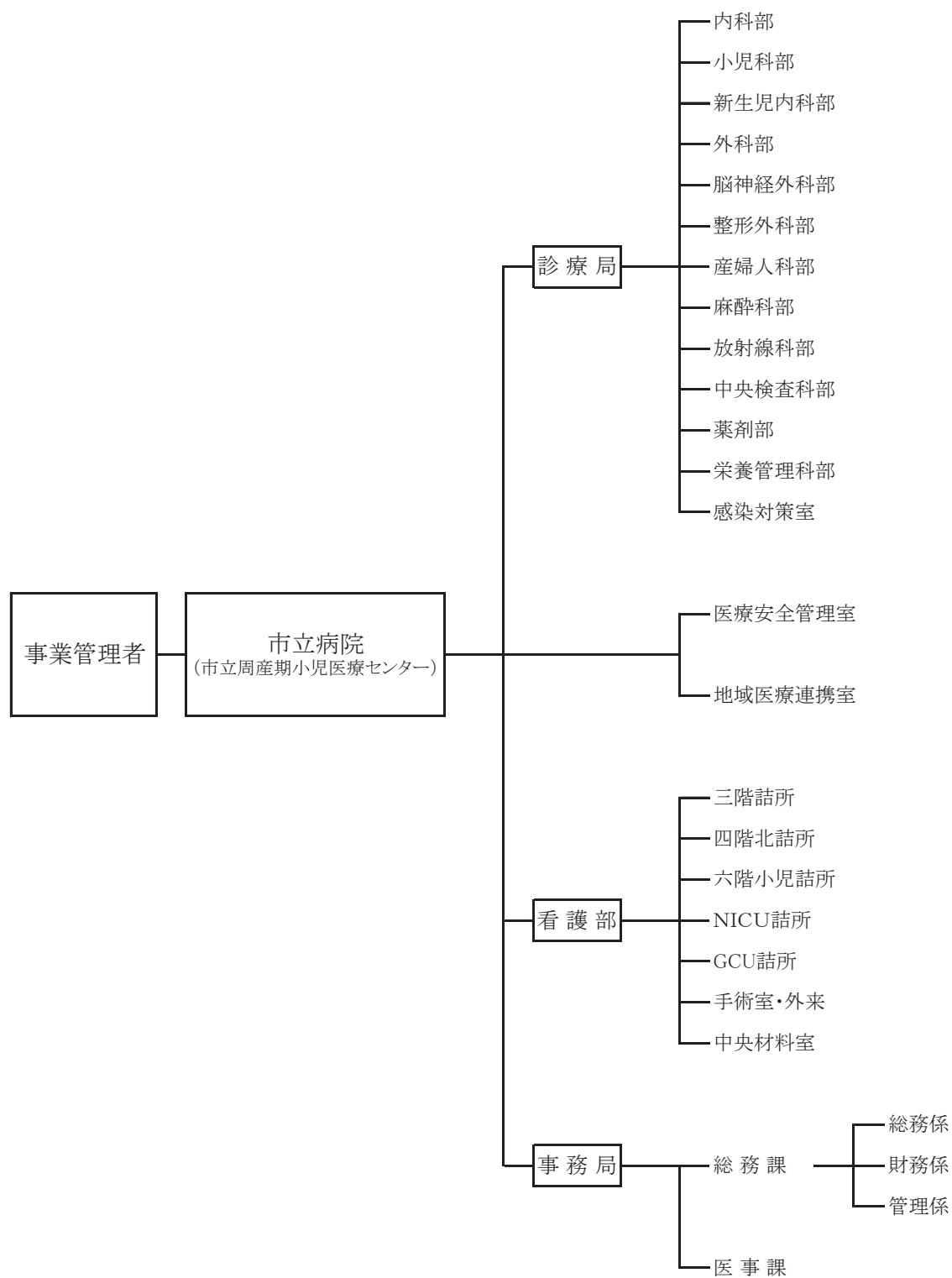

(2) 経営指標に関する事項

＜経営指標の推移＞

(単位:%)

年度	令和2年度	令和3年度	令和4年度	令和5年度	令和6年度
経常収支比率	93.4	98.5	102.3	81.8	71.4
修正医業収支比率	69.9	74.6	76.0	63.0	54.8
病床利用率	49.9	52.1	47.1	41.5	48.5

【経常収支比率】＝(経常収益)÷(経常費用)×100

【修正医業収支比率】＝(医業収益－他会計負担金)÷(医業費用)×100

【病床利用率】＝(年延入院患者数)÷(年延病床数)×100

※病床数については令和4年度までは230床、病棟改修工事による一部休床等のため令和5年度は176床、令和6年度は実稼働病床数を基にして算出。

(3) 議会議決事項

議案番号	件名	提出年月日	議決年月日
報告第 12 号	令和5年度泉大津市病院事業会計予算の継続費繰越計算書報告の件	令和 6. 6. 19	令和 6. 6. 20
議案第 55 号	泉大津市病院事業の設置等に関する条例等の一部を改正する条例の一部改正の件	令和 6. 9. 11	令和 6. 9. 12
認定第 4 号	令和5年度泉大津市病院事業会計決算認定の件	令和 6. 9. 11	令和 6. 9. 30
議案第 28 号	令和6年度泉大津市病院事業会計補正予算の件(補正第2号)	令和 7. 2. 25	令和 7. 2. 25
議案第 36 号	令和7年度泉大津市病院事業会計予算の件	令和 7. 2. 25	令和 7. 3. 31

(4) 行政官庁認可事項

申請年月日	申請先	件名	許可年月日
令和6. 5. 27	近畿厚生局長	感染症対策向上加算1(経過措置項目継続算定および連携医療機関変更)	令和 6. 7. 1
令和6. 5. 27	近畿厚生局長	外来腫瘍化学療法診察料(令和6年度診療報酬改定に伴うもの)	令和 6. 7. 16
令和6. 5. 27	近畿厚生局長	ストーマ合併症加算(新規届出)	令和 6. 7. 10
令和6. 5. 29	近畿厚生局長	バイオ後続品使用体制加算(新規届出)	令和 6. 7. 3
令和6. 5. 29	近畿厚生局長	急性期看護補助体制加算 看護補助体制充実加算1(新規届出)	令和 6. 7. 1
令和6. 6. 13	近畿厚生局長	脳血管疾患等リハビリテーション料(Ⅰ)→(Ⅱ)へ変更	令和 6. 8. 2
令和6. 7. 12	近畿厚生局長	ウイルス・細菌核酸多項目同時検出(髄液)(新規届出)	令和 6. 8. 27
令和6. 9. 13	近畿厚生局長	CT機器変更(取下・追加)	令和 6. 10. 25
令和6. 9. 24	近畿厚生局長	急性期一般入院料(令和6年度診療報酬改定に伴うもの)	令和 6. 11. 25
令和6. 9. 25	近畿厚生局長	入退院支援加算(令和6年度診療報酬改定に伴うもの)	令和 6. 11. 8
令和6. 10. 11	近畿厚生局長	CT機器変更(取下)※泉大津急性期メディカルセンターへ移動	令和 6. 11. 27
令和6. 10. 28	近畿厚生局長	急性期一般入院料(令和6年4月病床数変更に伴うもの)	令和 6. 11. 25
令和6. 11. 26	近畿厚生局長	急性期一般入院料1(令和6年12月 77床から59床に減床のため)	令和 7. 1. 10
令和6. 11. 26	近畿厚生局長	小児入院医療管理料3(令和6年12月 23床から17床に減床のため)	令和 7. 1. 10
令和6. 12. 17	近畿厚生局長	施設基準に係る届出の追加資料提出について(急性期一般入院料1)	令和 7. 1. 10
令和6. 12. 17	近畿厚生局長	施設基準に係る届出の追加資料提出について(小児入院医療管理料3)	令和 7. 1. 10
令和7. 3. 31	近畿厚生局長	施設基準に係る(一般病棟入院基本料(急性期一般入院料1))	令和 7. 5. 7
令和7. 3. 31	近畿厚生局長	施設基準に係る(新生児特定集中治療室管理料2)	令和 7. 5. 7
令和7. 3. 31	近畿厚生局長	施設基準に係る(新生児治療回復室入院医療管理料)	令和 7. 5. 7
令和7. 3. 31	近畿厚生局長	施設基準に係る(療養環境加算)	令和 7. 5. 7
令和6. 8. 14	大阪府知事	病院開設許可事項中一部変更(3階、4階、6階病棟)	令和 6. 8. 23
令和6. 8. 21	大阪府知事	病院開設許可事項中一部変更(撮影室)	令和 6. 8. 27
令和6. 9. 20	大阪府知事	病院構造設備使用許可(撮影室)	令和 6. 9. 27

申 請 年 月 日	申 請 先	件 名	許 可 年 月 日
令和6. 11. 14	大阪府知事	病院構造設備使用許可(3階、4階、5階、6階病棟)	令和 6. 11. 27
令和6. 11. 20	大阪府知事	病院開設許可事項中一部変更(地域医療連携室等)	令和 6. 12. 3
令和6. 12. 5	大阪府知事	病院開設許可事項中一部変更(X線テレビ室1)	令和 6. 12. 13
令和6. 12. 5	大阪府知事	病院開設許可事項中一部変更(X線テレビ室2)	令和 6. 12. 13
令和6. 12. 12	大阪府知事	病院開設許可事項中一部変更(骨密度測定室)	令和 6. 12. 18
令和6. 12. 17	大阪府知事	病院開設許可事項中一部変更(産婦人科)	令和 6. 12. 25
令和6. 12. 18	大阪府知事	病院構造設備使用許可(X線テレビ室)	令和 6. 12. 20
令和6. 12. 23	大阪府知事	病院開設許可事項中一部変更(言語聴覚療法室)	令和 6. 12. 23
令和6. 12. 24	大阪府知事	病院構造設備使用許可(骨密度測定室)	令和 7. 1. 8
令和6. 12. 25	大阪府知事	病院開設許可事項中一部変更(MRI)	令和 7. 1. 9
令和7. 1. 1	大阪府知事	病院構造設備使用許可(産婦人科・言語聴覚療法室)	令和 7. 1. 21
令和7. 2. 10	大阪府知事	病院構造設備使用許可(MRI)	令和 7. 3. 3
令和7. 2. 10	大阪府知事	病院開設許可事項中一部変更(4階北病棟)	令和 7. 3. 10
令和7. 2. 10	大阪府知事	病院開設許可事項中一部変更(6階病棟)	令和 7. 3. 10
令和7. 2. 27	近畿総合通信局長	高周波利用設備申請書	令和 7. 3. 3

(5) 職員に関する事項

令和7年3月31日現在
(単位:人)

職名 職種		技術職員	事務職員	合 計
医 師		26		26
看 護 師 (うち再任用常勤職員)		136 (4)		136 (4)
(うち再任用時短職員)		(2)		(2)
准看護師		1		1
医 療 技 術 員	薬 剤 師	5		5
	診療放射線技師	6		6
	臨床検査技師	6		6
	公認心理師	1		1
	管理栄養士 (うち再任用常勤職員)	2 (1)		2 (1)
	理学療法士	3		3
	作業療法士	2		2
	言語聴覚士	3		3
	臨床工学技士	2		2
	小 計	30 (1)		30 (1)
事 務 員 (うち再任用常勤職員)		2	20 (1)	22 (1)
保 育 士		1		1
合 計 (うち再任用常勤職員)		196 (5)	20 (1)	216 (6)
(うち再任用時短職員)		(2)		(2)

※事業管理者(医師)含む。

※生長会からの出向職員含む。

会計年度任用企業職員	フルタイム	パートタイム	合 計
	3	76	79

※生長会からの出向職員含む。

2. 工 事

(1) 資産取得の概況（周産期小児医療センター分）

(税抜)

名 称	数 量	金 額 (円)
X線骨密度測定装置	1	7,345,000
ベッドサイドモニタ	1	2,250,000
分娩監視システム	1	1,640,000
分娩監視装置	2	6,100,000
インファウォーマー	2	5,156,800
MRI	1	154,600,000
超音波画像診断装置	2	3,600,000
X線テレビシステム	1	18,180,000
密封式自動固定包埋装置	1	4,090,000
注射払出システム	1	4,900,000
処置灯	1	543,000
内診台	1	1,515,000
乳房用X線撮影装置	1	39,920,000
超音波画像診断装置	2	3,600,000
全自動生化学分析装置	1	12,000,000
統合栄養管理システム	1	4,792,000
ビデオスコープシステム	1	3,598,000
手術用手洗装置	1	2,900,000
血液凝固測定装置	1	639,000
検診台	2	2,522,000
分娩監視装置	2	2,000,000
処置灯	2	890,000
超音波画像診断装置	2	3,600,000
多項目自動血球分析装置	1	6,250,000
人工呼吸器	1	8,999,000
診察ユニット産婦人科ワークステーション	2	1,130,000
採血管準備装置	1	3,500,000
セキュリティサーバー	1	4,270,000
腹腔鏡システム	1	21,103,600
合 計	38	331,633,400

(2) 建設工事の概況(周産期小児医療センター分)

(税抜)

工 事 名	工事費(円)	着工年月日	完了年月日
ボイラー改修工事	27,178,284	令和5年4月27日	令和5年10月31日
自動ドア改修工事	3,190,161	令和5年9月22日	令和5年11月30日
3階詰所空調設備改修工事	10,619,257	令和5年8月10日	令和5年12月5日
3階手術室系統チラー2号機オーバーホール	5,589,083	令和5年7月10日	令和5年12月26日
3階病棟給排水改修工事	30,059,401	令和5年9月15日	令和6年3月12日
南棟2階カルテ室空調設備改修工事	2,329,880	令和6年2月1日	令和6年3月12日
3階病棟自動火災報知機等改修工事	10,958,986	令和5年9月19日	令和6年3月27日
3階病棟照明灯外改修工事	12,589,683	令和5年9月15日	令和6年3月29日
防犯カメラ設備取替修理	1,741,383	令和5年9月13日	令和6年3月29日
3階病棟ネットワーク改修工事	3,506,875	令和5年9月15日	令和6年3月29日
医療ガス設備メディカルピュアパック取替	15,890,529	令和5年6月15日	令和6年3月31日
Wi-Fi環境整備工事	1,841,110	令和5年7月25日	令和6年3月31日
南館エレベーター制御盤交換修理	42,959,223	令和5年8月4日	令和6年3月31日
3階病棟改修工事	46,081,438	令和5年9月13日	令和6年3月31日
電話設備更新工事	20,252,205	令和5年9月12日	令和6年3月31日
3階病棟ナースコール改修工事	3,561,670	令和5年9月25日	令和6年3月31日
3階病棟改修に伴う医療ガスアウトレット交換修理	15,452,170	令和5年10月6日	令和6年3月31日
手術室小荷物用昇降機制御盤等交換修理	3,616,465	令和5年11月1日	令和6年3月31日
周産期棟2階系統空調設備(PAC-2)オーバーホール	1,364,394	令和5年11月1日	令和6年3月31日
3階病棟空調設備改修工事	48,537,347	令和5年12月15日	令和6年3月31日
防犯カメラ設備取替修理	794,526	令和6年2月1日	令和6年3月31日
4階病棟詰所外空調設備改修工事	18,049,449	令和5年12月1日	令和6年4月16日
貯湯槽改修工事	32,602,982	令和5年7月12日	令和6年4月30日
3階病棟外拡声設備改修工事	9,182,534	令和6年3月1日	令和6年5月1日
南館地下女子更衣室LED照明修理	345,208	令和6年5月27日	令和6年6月29日
冷温水発生機更新工事	146,850,406	令和5年8月31日	令和6年6月30日
Wi-Fi環境整備工事(2期)	3,452,080	令和5年12月25日	令和6年6月30日
地下外部通路LED照明修理	503,017	令和6年6月27日	令和6年7月31日
北棟2階人工透析室空調設備改修工事	2,694,815	令和6年6月14日	令和6年8月1日
直流電源装置外取替改修工事	30,575,570	令和5年9月15日	令和6年8月31日
南館1階3地区感知器更新工事	1,424,668	令和6年7月8日	令和6年9月30日
4階外自動ドア改修工事	4,906,557	令和6年7月16日	令和6年10月28日

(税抜)

工 事 名	工事費(円)	着工年月日	完了年月日
南館屋外階段LED照明修理	266,303	令和6年9月9日	令和6年10月30日
4階及び5階病棟空調設備改修工事	73,847,124	令和6年1月30日	令和6年11月11日
4階及び5階病棟照明灯外改修工事	24,807,856	令和6年3月15日	令和6年11月11日
4階及び5階病棟改修工事	71,288,201	令和6年3月18日	令和6年11月11日
4階及び5階病棟自動火災報知機等改修工事	20,449,467	令和6年3月29日	令和6年11月11日
4階及び5階病棟ネットワーク外改修工事	7,671,290	令和6年3月25日	令和6年11月11日
外部階段改修工事	34,270,940	令和6年4月22日	令和6年11月11日
4階及び5階病棟改修工事に伴う追加工事	3,677,836	令和6年11月1日	令和6年11月11日
4階及び5階病棟給排水改修工事	46,542,811	令和6年3月15日	令和6年11月14日
4階及び5階病棟改修に伴う医療ガスアウトレット交換	21,556,325	令和6年3月18日	令和6年11月30日
電気錠制御盤装置修理	2,579,679	令和6年7月17日	令和6年11月30日
旧結石破壊室・スプリンクラー設備設置工事	1,315,078	令和6年8月5日	令和6年11月30日
屋外看板改修工事	8,371,131	令和6年9月11日	令和6年11月30日
4階及び5階病棟改修に伴う医療ガスアウトレット交換修理に伴う追加工事	1,358,914	令和6年11月1日	令和6年11月30日
4階及び5階病棟照明灯外改修工事に伴う追加工事	1,191,242	令和6年11月15日	令和6年11月30日
案内看板修理	517,264	令和6年8月20日	令和6年12月20日
医局、談話室、第3会議室空調設備改修工事	6,739,776	令和6年12月6日	令和6年12月20日
4階及び5階病棟ナースコール改修工事	7,474,028	令和6年3月5日	令和6年12月25日
手術室自動ドア改修工事	1,813,712	令和6年11月8日	令和6年12月28日
南棟2階産婦人科給排水改修工事	317,811	令和7年1月14日	令和7年1月31日
看護休憩室空調設備改修工事	6,443,883	令和7年1月24日	令和7年3月3日
南棟1階及び2階照明灯外改修工事	8,485,542	令和7年1月24日	令和7年3月15日
2階婦人科照明灯改修工事	862,472	令和7年1月24日	令和7年3月27日
南棟2階産婦人科改修工事	1,950,699	令和7年1月24日	令和7年3月27日
合 計	912,500,740		

(3) 資産取得の概況（急性期メディカルセンター分）

(税抜)

名 称	数量	金 額 (円)
放射線治療用リニアックシステム	1	250,000,000
定位放射線治療機器サイバーナイフ	1	450,000,000
CT装置	1	79,950,000
乳房用X線撮影装置	1	40,255,000
ハイブリット手術用X線血管撮影装置	1	118,580,000
頭頸部バイブレーションX線血管造影撮影装置	1	125,000,000
循環器バイブレーションX線血管造影撮影装置	1	110,000,000
一般撮影装置	4	74,100,000
X線透視撮影装置(内視鏡)	1	42,500,000
X線透視撮影装置(呼吸器)	1	48,985,000
汎用血管撮影装置	1	115,000,000
MRI装置	1	150,000,000
外科用デジタルCアーム装置	1	19,500,000
平面検出器搭載型カセット型デジタルX線装置	1	90,210,000
回診用X線撮影装置	1	35,890,000
画像処理システム	1	25,414,000
リニアックビーム測定用備品	1	131,800,000
造影剤自動注入器	7	33,500,000
臨床用ポリグラフ	2	21,600,000
家具一式	1	33,000,000
超音波診断装置	1	4,700,000
合 計	31	1,999,984,000

(4) 建設工事の概況（急性期メディカルセンター分）

(税抜)

工 事 名	工事費(円)	着工年月日	完了年月日
泉大津急性期メディカルセンター建設	12,015,957,423	令和3年11月 8日	令和6年 8月31日
合 計	12,015,957,423		

3. 業 務

(1) 業 務 量

(単位:人)

科 名	入 院 患 者 数		外 来 患 者 数	
	患 者 数	1日平均患者数	患 者 数	1日平均患者数
内 科	1,331	3.6	6,098	25.1
小 児 科	3,128	8.6	33,906	139.5
新 生 児 内 科	2,990	8.2	0	0.0
外 科	1,491	4.1	3,217	13.2
脳 神 経 外 科	1,805	4.9	500	2.1
整 形 外 科	978	2.7	5,411	22.3
皮 膚 科	0	0.0	254	1.0
泌 尿 器 科	113	0.3	1,460	6.0
産 婦 人 科	8,172	22.4	16,334	67.2
眼 科	0	0.0	95	0.4
耳 鼻 い ん こ う 科	0	0.0	1,431	5.9
麻 酔 科	0	0.0	0	0.0
放 射 線 科	0	0.0	866	3.6
合 計	20,008	54.8	69,572	286.3

(2) 事業収入に関する事項

(イ) 医業収益

(単位:円)

区 分	初 診 料	再 診 料	投 薬 料	注 射 料
入 院 収 益	3,575,355	-	5,938,610	29,585,913
外 来 収 益	53,214,625	325,611,389	3,597,331	82,832,052
合 計	56,789,980	325,611,389	9,535,941	112,417,965
区 分	処 置 料	手 術 料	分 娩 料	検 査 料
入 院 収 益	50,490,610	202,166,547	92,757,852	28,671,003
外 来 収 益	59,771,954	3,708,268	-	192,794,870
合 計	110,262,564	205,874,815	92,757,852	221,465,873
区 分	放射線料	入院基本料	入院時食事療養費	入院基本加算料
入 院 収 益	1,823,790	848,592,204	36,012,743	74,035,562
外 来 収 益	57,487,970	-	-	-
合 計	59,311,760	848,592,204	36,012,743	74,035,562
区 分	そ の 他	計	その他医業収益	合 計
入 院 収 益	16,825,233	1,390,475,422	327,699,937	2,518,964,421
外 来 収 益	21,770,603	800,789,062		
合 計	38,595,836	2,191,264,484		

(ロ) 医業外収益

(単位:円)

他会計補助金	補 助 金	長期前受金戻入	その他医業外収益	合計
663,815,000	49,555,000	28,852,535	95,424,061	837,646,596

(3) 各科別入院収益及び外来収益に関する事項

(単位:円)

区 分	内 科	小 児 科	外 科	脳神経外科
入 院 収 益	56,394,170	209,896,906	121,352,343	66,005,064
%	4.1	15.1	8.7	4.7
外 来 収 益	78,984,760	460,768,998	53,648,291	3,455,505
%	9.9	57.5	6.7	0.4
合 計	135,378,930	670,665,904	175,000,634	69,460,569
%	6.2	30.6	8.0	3.2
区 分	整形外科	皮 膚 科	泌尿器科	産婦人科
入 院 収 益	74,861,470	57,311	6,820,958	607,881,660
%	5.4	0.0	0.5	43.7
外 来 収 益	31,317,153	774,774	19,535,743	122,899,900
%	3.9	0.1	2.4	15.3
合 計	106,178,623	832,085	26,356,701	730,781,560
%	4.8	0.0	1.2	33.4
区 分	眼 科	耳鼻いんこう科	麻 酔 科	放射線科
入 院 収 益	194,275	217,609	0	0
%	0.0	0.0	0.0	0.0
外 来 収 益	2,373,936	7,675,966	0	19,354,036
%	0.3	1.0	0.0	2.4
合 計	2,568,211	7,893,575	0	19,354,036
%	0.1	0.4	0.0	0.9
区 分	新生児内科			合 計
入 院 収 益	246,793,656			1,390,475,422
%	17.7			100.0
外 来 収 益	0			800,789,062
%	0.0			100.0
合 計	246,793,656			2,191,264,484
%	11.3			100.0

⑦ 固 定 資 産 明 細 書

(1) 有形固定資産明細書

(単位:円)

資産の種類	年度当初現在高	当年度増加額	当年度減少額	年度末現在高
土 地	1,207,140,303	0	0	1,207,140,303
建 物	9,379,326,095	12,928,458,163	0	22,307,784,258
構 築 物	192,258,574	0	0	192,258,574
器 械 備 品	2,663,608,651	2,310,513,800	60,080,690	4,914,041,761
車 両	700,000	0	0	700,000
リース資産	467,531,981	21,103,600	52,951,750	435,683,831
小 計	13,910,565,604	15,260,075,563	113,032,440	29,057,608,727
建設仮勘定	5,293,334,200	9,961,569,144	15,254,903,344	0
合 計	19,203,899,804	25,221,644,707	15,367,935,784	29,057,608,727
資産の種類	減 価 償 却 累 計 額			年度末償却未済高
	当年度増加額	当年度減少額	累 計	
土 地	0	0	0	1,207,140,303
建 物	198,778,571	0	5,114,147,123	17,193,637,135
構 築 物	39,672	0	182,439,381	9,819,193
器 械 備 品	74,071,911	57,076,655	2,246,966,769	2,667,074,992
車 両	0	0	665,000	35,000
リース資産	13,823,993	26,471,315	371,981,390	63,702,441
小 計	286,714,147	83,547,970	7,916,199,663	21,141,409,064
建設仮勘定	0	0	0	0
合 計	286,714,147	83,547,970	7,916,199,663	21,141,409,064

(2) 投資資産明細書

(単位:円)

資産の種類	年度当初現在高	当年度増加額	当年度減少額	年度末現在高	備 考
長期貸付金	5,470,279	0	3,984,000	1,486,279	看護師養成費貸付金

⑧ 企 業 債 明 細 書

(1) 企 業 債

種 類	発行年月日	発行総額	償 還 高		未償還残高	利率	償還終期
			当年度償還高	償還高累計			
病院 事業債	平成7. 3. 27	円 275,000,000	円 18,086,428	円 275,000,000	円 0	% 4.65	令和7. 3. 1
〃	平成7. 3. 27	296,100,000	19,474,151	296,100,000	0	4.65	令和7. 3. 1
〃	平成8. 3. 14	2,309,600,000	127,037,671	2,178,529,130	131,070,870	3.15	令和8. 3. 1
〃	平成9. 3. 25	616,100,000	31,898,844	549,578,692	66,521,308	2.80	令和9. 3. 1
〃	平成10. 10. 30	5,409,200,000	236,772,000	4,559,741,391	849,458,609	1.10	令和10. 9. 25
〃	平成21. 10. 27	326,800,000	12,310,408	117,812,500	208,987,500	2.00	令和21. 9. 25
〃	平成22. 3. 25	201,700,000	7,492,579	68,325,999	133,374,001	2.10	令和22. 3. 1
〃	令和5. 9. 25	398,600,000	0	0	398,600,000	1.30	令和34. 9. 1
〃	令和5. 9. 25	317,600,000	0	0	317,600,000	1.30	令和34. 9. 1
〃	令和5. 9. 25	87,800,000	0	0	87,800,000	1.30	令和35. 9. 1
〃	令和6. 3. 25	2,025,500,000	0	0	2,025,500,000	1.40	令和35. 3. 1
〃	令和6. 3. 25	1,613,200,000	0	0	1,613,200,000	1.40	令和35. 3. 1
〃	令和6. 3. 25	84,700,000	0	0	84,700,000	1.40	令和36. 3. 1
〃	令和6. 3. 29	59,700,000	0	0	59,700,000	0.35	令和11. 3. 30
〃	令和6. 4. 25	212,500,000	0	0	212,500,000	1.50	令和36. 3. 25
〃	令和6. 4. 25	12,300,000	0	0	12,300,000	1.50	令和36. 3. 25
〃	令和6. 8. 13	1,732,100,000	0	0	1,732,100,000	1.80	令和35. 3. 25

種 類	発行年月日	発行総額	償 還 高		未償還残高	利率	償還終期
			当年度償還高	償還高累計			
		円	円	円	円	%	
〃	令和6. 8. 13	1,379,600,000	0	0	1,379,600,000	1.80	令和35. 3. 25
〃	令和6. 10. 29	2,547,900,000	0	0	2,547,900,000	1.70	令和35. 9. 25
〃	令和6. 10. 29	2,029,200,000	0	0	2,029,200,000	1.70	令和35. 9. 25
〃	令和6. 9. 25	857,900,000	0	0	857,900,000	0.70	令和16. 9. 1
〃	令和6. 11. 27	352,100,000	0	0	352,100,000	0.70	令和16. 9. 25
〃	令和6. 11. 27	641,300,000	0	0	641,300,000	0.70	令和16. 9. 25
〃	令和6. 11. 29	161,400,000	0	0	161,400,000	0.647	令和16. 9. 29
〃	令和6. 11. 29	40,500,000	0	0	40,500,000	2.74	令和16. 9. 29
〃	令和6. 11. 29	40,500,000	0	0	40,500,000	2.74	令和16. 9. 29
〃	令和6. 11. 29	40,500,000	0	0	40,500,000	2.74	令和16. 9. 29
〃	令和6. 11. 29	40,500,000	0	0	40,500,000	2.74	令和16. 9. 29
〃	令和7. 1. 29	439,500,000	0	0	439,500,000	1.90	令和36. 9. 25
〃	令和7. 3. 25	136,700,000	0	0	136,700,000	2.10	令和37. 3. 1
〃	令和7. 3. 25	198,138,000	0	0	198,138,000	1.20	令和17. 3. 1
〃	令和7. 3. 25	111,562,000	0	0	111,562,000	1.20	令和17. 3. 1
〃	令和7. 3. 25	30,400,000	0	0	30,400,000	2.10	令和37. 3. 1
合 計		25,026,200,000	453,072,081	8,045,087,712	16,981,112,288		

⑨ 令和6年度 泉大津市病院事業キャッシュ・フロー計算書

(令和6年4月1日から令和7年3月31日)

(単位:円)

(1) 業務活動によるキャッシュ・フロー

当年度純利益	△ 712,275,218
減価償却費	286,714,147
資産減耗費	240,050
貸倒引当金の増減額(△は減少)	△ 3,471,897
退職給付引当金の増減額(△は減少)	△ 279,260,659
賞与引当金の増減額(△は減少)	△ 44,353,086
長期前受金戻入額	△ 28,852,535
支払利息	167,701,464
未収金の増減額(△は増加)	△ 85,886,907
未払金の増減額(△は減少)	△ 4,338,434,324
たな卸資産の増減額(△は増加)	1,411,199
その他流動資産の増減額(△は増加)	0
その他流動負債の増減額(△は減少)	△ 3,523,098
その他(△は増加)	<u>△ 800,049,428</u>
小計	△ 5,840,040,292
利息の支払額	<u>△ 167,701,464</u>
業務活動によるキャッシュ・フロー合計	△ 6,007,741,756

(2) 投資活動によるキャッシュ・フロー

有形固定資産の取得による支出	△ 9,945,637,763
固定資産売却収入	3,105,000
補助金による収入	100,100,000
看護師養成費貸付金回収による収入	3,984,000
看護師養成費貸付による支出	<u>0</u>
投資活動によるキャッシュ・フロー合計	△ 9,838,448,763

(3) 財務活動によるキャッシュ・フロー

一時借入れによる収入	1,800,000,000
一時借入れの返済による支出	0
企業債の借入による収入	11,004,600,000
企業債の償還による支出	△ 453,072,081
リース債務の返済による支出	△ 15,898,881
他会計からの出資による収入	<u>298,748,000</u>
財務活動によるキャッシュ・フロー合計	12,634,377,038

資金増加(減少)額	△ 3,211,813,481
資金期首残高	<u>3,894,347,571</u>
資金期末残高	<u><u>682,534,090</u></u>

⑩ そ の 他

他会計補助金等の使途について

1. 他会計補助金663,815,000円の使途については、

(1) 特定収入として	170,143,000 円
高度・特殊医療経費（物件費）	21,016,000 円
リハビリ医療経費（物件費）	5,314,000 円
研究研修経費	3,959,000 円
周産期医療経費（物件費）	58,701,000 円
小児医療経費（物件費）	81,153,000 円
(2) その他の収入として	493,672,000 円
共済組合追加費用	6,699,000 円
企業債利息	98,642,000 円
基礎年金拠出金	56,805,000 円
児童手当	11,519,000 円
医師確保対策経費	23,689,000 円
高度・特殊医療経費（人件費）	16,785,000 円
リハビリ医療経費（人件費）	51,977,000 円
周産期医療経費（人件費）	91,809,000 円
院内保育所運営経費	12,342,000 円
小児医療経費（人件費）	123,018,000 円
能登半島地震に係る救助事務費	21,000 円
企業債利息繰入金（ふるさと応援基金）	366,000 円

2. その他医業収益の内、他会計負担金137,824,000円の使途については、

(1) 特定収入として	75,091,000 円
保健衛生行政経費（物件費）	20,615,000 円
救急医療経費（物件費）	54,476,000 円
(2) その他の収入として	62,733,000 円
保健衛生行政経費（人件費）	19,696,000 円
救急医療経費（人件費）	43,037,000 円

3. 特別利益、他会計繰入金800,000,000円の使途については、

(1) その他の収入として	800,000,000 円
資金不足額縮小のための繰入金	800,000,000 円

⑪ 参 考 资 料

令和6年度 泉大津市病院事業

(1) 収益的収入及び支出
(収 入)

款 項	目	予 算 額				決 算 額
		当初予算額	補正予算額	地方公営企業法第24条第3項の規定による支出額に係る財源充当額	合 計	
1. 病院事業収益		円 4,144,642,000	円 △ 246,979,000	円 0	円 3,897,663,000	円 4,172,299,322
1. 医業収益		3,343,714,000	△ 1,047,000,000	0	2,296,714,000	2,532,560,193
	1. 入院収益	1,692,056,000	△ 451,000,000	0	1,241,056,000	1,391,043,705
	2. 外来収益	1,306,895,000	△ 551,000,000	0	755,895,000	801,273,786
	3. その他 医業収益	344,763,000	△ 45,000,000	0	299,763,000	340,242,702
2. 医業外収益		800,928,000	21,000	0	800,949,000	839,739,129
	1. 他会計 補助金	652,196,000	21,000	0	652,217,000	663,815,000
	2. 補助金	35,713,000	0	0	35,713,000	49,555,000
	3. 長期前受 金戻入	36,842,000	0	0	36,842,000	28,852,535
	4. その他 医業外 収 益	76,177,000	0	0	76,177,000	97,516,594
3. 特別利益		0	800,000,000	0	800,000,000	800,000,000
	1. その他 特別利益	0	800,000,000	0	800,000,000	800,000,000
収益的収入合計		4,144,642,000	△ 246,979,000	0	3,897,663,000	4,172,299,322

決算報告説明書

予算額に比べ 決算額の増減	節			うち 仮受消費税
	費 目	予算現額	収益発生額	
円 274,636,322		円	円	円 15,688,743
235,846,193				13,595,772
149,987,705				568,283
	入院収益	1,241,056,000	1,391,043,705	568,283
45,378,786				484,724
	外来収益	755,895,000	801,273,786	484,724
40,479,702				12,542,765
	室料差額収益	9,984,000	7,546,290	646,500
	公衆衛生活動収益	21,807,000	22,623,437	2,056,662
	医療相談収益	69,790,000	75,463,047	1,317,667
	他会計負担金	115,277,000	137,824,000	0
	その他医業収益	82,905,000	96,785,928	8,521,936
38,790,129				2,092,971
11,598,000				0
	他会計補助金	652,217,000	663,815,000	0
13,842,000				0
	補助金	35,713,000	49,555,000	0
△ 7,989,465				0
	長期前受金戻入	36,842,000	28,852,535	0
21,339,594				2,092,971
	不用品売却収益	0	564,250	51,295
	その他医業外収益	76,177,000	96,952,344	2,041,676
0				0
0				0
	他会計繰入金	800,000,000	800,000,000	0
274,636,322		3,897,663,000	4,172,299,322	15,688,743

(款) 1 病院事業収益 (項) 1 医業収益

(支 出)

款 項	目	予 算 額						
		当初予算額	補正予算額	予備費 支出額	流用 増減額	地方公営 企業法第 24条第3項 の規定によ る支出額	小 計	地方公営 企業法第 26条第2項 の規定によ る繰越額
1. 病院事業費用		円 5,777,656,000	円 39,543,000	円 0	円 0	円 0	円 5,817,199,000	円 0
1. 医業費用		5,474,411,000	39,543,000	0	△ 169,689,000	0	5,344,265,000	0
	1. 給与費	2,673,842,000	39,543,000	0		0	2,713,385,000	0
	2. 材料費	929,110,000	0	0	△ 134,350,000	0	794,760,000	0

合 計	決 算 額	地方公営 企業法第 26条第2項 の規定によ る繰越額	不 用 額	節			うち 仮払消費税
				費 目	予算現額	執行額	
円	円	円	円		円	円	円
5,817,199,000	4,873,066,595	0	944,132,405				111,588,469
5,344,265,000	4,454,693,972	0	889,571,028				111,587,789
2,713,385,000	2,424,765,374	0	288,619,626				1,875,608
				(給 料)	1,152,100,000	1,084,813,488	0
				医師給	208,390,000	191,847,513	0
				看護師給	478,266,000	444,472,158	0
				准看護師給	4,214,000	4,258,800	0
				医療 技術員給	129,287,000	132,656,462	0
				事務職員給	93,293,000	88,262,376	0
				その他の 職員給	2,996,000	3,176,100	0
				会計年度任 用職員給	235,654,000	220,140,079	0
				(手 当)	883,236,000	827,772,912	1,875,608
				医師手当	331,412,000	317,135,872	685,419
				看護師手当	302,143,000	275,803,004	519,176
				准看護師 手当	2,524,000	2,453,191	10,909
				医療技術員 手当	77,247,000	82,476,719	279,748
				事務職員手当	51,035,000	45,748,539	138,534
				その他の 職員手当	1,069,000	1,173,509	4,572
				会計年度任 用職員手当	117,806,000	102,982,078	237,250
				法定福利費	374,025,000	334,057,187	0
				退職給付費	127,139,000	34,808,132	0
				賞与引当金 繰入額	176,885,000	143,313,655	0
794,760,000	476,358,594	0	318,401,406				17,065,831
				薬品費	500,398,000	288,360,329	0
				診療材料費	278,012,000	184,452,831	16,758,757
				給食材料費	1,010,000	905,148	67,048
				医療消耗 備品費	15,340,000	2,640,286	240,026

(款) 1 病院事業費用 (項) 1 医業費用

款 項	目	予 算 額						
		当初予算額	補正予算額	予備費 支出額	流用 増減額	地方公営 企業法第 24条第3項 の規定による 支出額	小 計	地方公営 企業法第 26条第2項 の規定による 繰越額
	3. 経費	円 1,565,859,000	円 0	円 0	円 △ 34,580,000	円 0	円 1,531,279,000	円 0
	4. 減価 償却費	287,514,000	0	0	0	0	287,514,000	0
	5. 資産 減耗費	2,000,000	0	0	△ 759,000	0	1,241,000	0

合 計	決 算 額	地方公営 企業法第 26条第2項 の規定によ る繰越額	不 用 額	節			うち 仮払消費税
				費 目	予算現額	執行額	
円 1,531,279,000	円 1,258,698,562	円 0	円 272,580,438		円	円	円 92,030,311
				厚生福利費	7,930,000	4,306,000	200,000
				報償費	210,000,000	122,056,669	0
				旅費交通費	500,000	259,280	23,566
				職員被服費	361,000	121,275	11,025
				消耗品費	31,842,000	26,557,623	2,409,433
				消耗備品費	33,981,000	19,882,771	1,807,523
				光熱水費	206,437,000	166,887,945	15,171,575
				燃料費	822,000	344,689	31,335
				食糧費	834,000	756,654	68,652
				印刷製本費	8,292,000	5,474,040	497,640
				修繕費	49,984,000	40,436,232	3,676,022
				保険料	17,366,000	17,009,640	0
				賃借料	139,058,000	117,722,586	6,873,142
				通信運搬費	26,157,000	18,569,970	1,682,026
				委託料	732,346,000	665,634,528	59,372,207
				諸会費	3,256,000	1,688,600	0
				貸倒引当金 繰入額	1,000,000	653,223	0
				雑費	12,482,000	3,317,988	189,245
				交際費	1,000,000	388,420	16,920
				補償金	1,000,000	0	0
				負担金	46,631,000	46,630,429	0
287,514,000	286,714,147	0	799,853				0
				建物 減価償却費	198,779,000	198,778,571	0
				構築物 減価償却費	40,000	39,672	0
				器械備品 減価償却費	74,072,000	74,071,911	0
				リース資産 減価償却費	14,623,000	13,823,993	0
1,241,000	240,050	0	1,000,950				0
				固定資産 除却費	1,241,000	240,050	0

(款) 1 病院事業費用 (項) 1 医業費用

款 項	目	予 算 額						
		当初予算額	補正予算額	予備費 支出額	流用 増減額	地方公営 企業法第 24条第3項 の規定による 支出額	小 計	地方公営 企業法第 26条第2項 の規定による 繰越額
	6. 研究 研修費	円 16,086,000	円 0	円 0	円 0	円 0	円 16,086,000	円 0
2. 医業外費用		303,235,000	0	0	0	0	303,235,000	0
	1. 支払利息 及び 企業債 取扱諸費	143,066,000	0	0	25,392,000	0	168,458,000	0
	2. 患者外 給食 材料費	156,000	0	0	0	0	156,000	0
	3. 雑損失	60,219,000	0	0	△ 5,392,000	0	54,827,000	0
	4. 長期前払 消費税 償却	48,356,000	0	0	0	0	48,356,000	0
	5. 消費税	20,010,000	0	0	△ 20,000,000	0	10,000	0
	6. 寄付金	20,000,000	0	0	0	0	20,000,000	0
	7. その他医 業外費用	11,428,000	0	0	0	0	11,428,000	0
3. 特別損失		10,000	0	0	169,689,000	0	169,699,000	0
	1. 固定資産 売却損	0	0	0	7,929,000	0	7,929,000	0
	2. 過年度 損益 修正損	10,000	0	0	161,760,000	0	161,770,000	0
収益的支出合計		5,777,656,000	39,543,000	0	0	0	5,817,199,000	0

合 計	決 算 額	地方公営 企業法第 26条第2項 の規定によ る繰越額	不 用 額	節			うち 仮払消費税
				費 目	予算現額	執行額	
円 16,086,000	円 7,917,245	円 0	円 8,168,755		円	円	円 616,039
				謝金	660,000	30,000	2,727
				図書費	2,761,000	1,919,983	174,539
				旅費	4,950,000	2,588,975	235,337
				研究雑費	7,715,000	3,378,287	203,436
303,235,000	248,675,611	0	54,559,389				680
168,458,000	167,701,464	0	756,536				0
				企業債利息	166,078,000	166,074,775	0
				他会計長期 借入金利息	680,000	680,000	0
				一時借入金 利息	600,000	542,190	0
				リース債務 利息	1,100,000	404,499	0
156,000	7,500	0	148,500				680
				患者外 給食材料費	156,000	7,500	680
54,827,000	26,786,464	0	28,040,536				0
				その他雑損失	54,827,000	26,786,464	0
48,356,000	32,412,240	0	15,943,760				0
				長期前払 消費税償却	48,356,000	32,412,240	0
10,000	0	0	10,000				0
				消費税	10,000	0	0
20,000,000	20,000,000	0	0				0
				寄付金	20,000,000	20,000,000	0
11,428,000	1,767,943	0	9,660,057				0
				その他医業 外費用	11,428,000	1,767,943	0
169,699,000	169,697,012	0	1,988				0
7,929,000	7,928,622	0	378				0
				固定資産 売却損	7,929,000	7,928,622	0
161,770,000	161,768,390	0	1,610				0
				過年度損益 修正損	161,770,000	161,768,390	0
5,817,199,000	4,873,066,595	0	944,132,405		5,817,199,000	4,873,066,595	111,588,469

(款) 1 病院事業費用 (項) 1 医業費用

(2) 資本的収入及び支出

(収 入)

款 項	目	予 算 額					
		当初予算額	補正予算額	小 計	地方公営企業 法第26条の規 定による繰越 額に係る財源 充 当 額	継続費通次繰 越額に係る財 源 充 当 額	合 計
		円	円	円	円	円	円
1. 資本的收入		9,542,983,000	0	9,542,983,000	0	3,111,700,000	12,654,683,000
1. 企業債		9,109,800,000	0	9,109,800,000	0	3,111,700,000	12,221,500,000
	1. 企業債	9,109,800,000	0	9,109,800,000	0	3,111,700,000	12,221,500,000
2. 出資金		298,748,000	0	298,748,000	0	0	298,748,000
	1. 一般会計 出資金	298,748,000	0	298,748,000	0	0	298,748,000
3. 補助金		134,245,000	0	134,245,000	0	0	134,245,000
	1. 補助金	134,245,000	0	134,245,000	0	0	134,245,000
4. 諸収入		190,000	0	190,000	0	0	190,000
	1. 固定資産 売却収入	10,000	0	10,000	0	0	10,000
	2. 投資収入	180,000	0	180,000	0	0	180,000
資本的收入合計		9,542,983,000	0	9,542,983,000	0	3,111,700,000	12,654,683,000

決 算 額	予算額に比べ 決算額の増減	節			うち 仮受消費税
		費 目	予算現額	収益発生額	
円	円		円	円	円
11,407,043,500	△ 1,247,639,500				310,500
11,004,600,000	△ 1,216,900,000				0
11,004,600,000	△ 1,216,900,000				0
		企業債	1,221,500,000	11,004,600,000	0
298,748,000	0				0
298,748,000	0				0
		一般会計出資金	298,748,000	298,748,000	0
100,100,000	△ 34,145,000				0
100,100,000	△ 34,145,000				0
		国庫補助金	100,100,000	98,800,000	0
		一般会計補助金	34,145,000	1,300,000	0
3,595,500	3,405,500				310,500
3,415,500	3,405,500				310,500
		固定資産売却収入	10,000	3,415,500	310,500
180,000	0				0
		看護師養成収入	180,000	180,000	0
11,407,043,500	△ 1,247,639,500		1,654,683,000	11,407,043,500	310,500

(款) 1 資本的収入 (項) 1 企業債

(支 出)

款 項	目	予 算 額						
		当初予算額	補正予算額	流 用 増減額	小 計	地方公営 企業法第 26条の規 定による 繰越額	継続費通次 繰越額	合 計
		円	円	円	円	円	円	円
1. 資本的支出		9,741,925,000	0	0	9,741,925,000	0	3,111,710,000	12,853,635,000
1. 建設改良費		9,288,852,000	0	0	9,288,852,000	0	3,111,710,000	12,400,562,000
	1. 施設費	2,000,000,000	0	0	2,000,000,000	0	0	2,000,000,000
	2. 固定資産 購入費	384,702,000	0	0	384,702,000	0	0	384,702,000
	3. 新病院整備費	6,904,150,000	0	0	6,904,150,000	0	3,111,710,000	10,015,860,000
2. 企業債 償還金		453,073,000	0	0	453,073,000	0	0	453,073,000
	1. 企業債償還金	453,073,000	0	0	453,073,000	0	0	453,073,000
資本的支出合計		9,741,925,000	0	0	9,741,925,000	0	3,111,710,000	12,853,635,000

決算額	翌年度繰越額			不用額	節			うち 仮払消費税
	地方公営 企業法第 26条の規 定による 繰越額	継続費 通次 繰越額	合計		費 目	予算現額	執行額	
円	円	円	円	円		円	円	円
11,409,013,401	0	1,393,351,386	1,393,351,386	51,270,213				994,404,676
10,955,941,320	0	1,393,351,386	1,393,351,386	51,269,294				994,404,676
606,648,614	0	1,393,351,386	1,393,351,386	0				55,149,874
					増補改良工事費	2,000,000,000	606,648,614	55,149,874
357,481,661	0	0	0	27,220,339				31,052,980
					器械備品購入費	365,962,000	341,582,780	31,052,980
					リース資産購入費	18,740,000	15,898,881	0
9,991,811,045	0	0	0	24,048,955				908,201,822
					委託料	70,067,000	49,356,120	4,486,920
					工事請負費	7,740,060,000	7,740,058,700	703,641,700
					器械備品購入費	2,200,000,000	2,199,982,400	199,998,400
					雑費	5,733,000	2,413,825	74,802
453,072,081	0	0	0	919				0
453,072,081	0	0	0	919				0
					企業債償還金	453,073,000	453,072,081	0
11,409,013,401	0	1,393,351,386	1,393,351,386	51,270,213		12,853,635,000	11,409,013,401	994,404,676

(款) 1 資本的支出 (項) 1 建設改良費

