

令和4年度

泉大津市病院事業会計決算書

泉大津市立病院

目 次

①	令和4年度 泉大津市病院事業決算報告書	4
②	令和4年度 泉大津市病院事業損益計算書	9
③	令和4年度 泉大津市病院事業剰余金計算書	10
④	令和4年度 泉大津市病院事業欠損金処理計算書	10
⑤	令和4年度 泉大津市病院事業貸借対照表	12
⑥	令和4年度 泉大津市病院事業報告書	16
⑦	固 定 資 産 明 細 書	25
⑧	企 業 債 明 細 書	26
⑨	令和4年度 泉大津市病院事業キャッシュ・フロー計算書	27
⑩	そ の 他	28
⑪	参 考 資 料	29

① 令和4年度泉大津市病院

(1) 収益的収入及び支出

収 入

区 分	予 算 額			
	当初予算額	補正予算額	地方公営企業法第24条第3項の規定による支出額に係る財源充当額	合 計
第1款 病院事業収益	円 6,028,920,000	円 0	円 0	円 6,028,920,000
第1項 医業収益	4,908,999,000	0	0	4,908,999,000
第2項 医業外収益	669,921,000	0	0	669,921,000
第3項 特別利益	450,000,000	0	0	450,000,000

支 出

区 分	予 算 額							
	当初予算額	補正予算額	予備費支出額	流用増減額	地方公営企業法第24条第3項の規定による支出額	小 計	地方公営企業法第26条第2項の規定による繰越額	合 計
第1款 病院事業費用	円 6,321,210,000	円 50,000,000	円 0	円 0	円 0	円 6,371,210,000	円 0	円 6,371,210,000
第1項 医業費用	6,146,904,000	50,000,000	0	0	0	6,196,904,000	0	6,196,904,000
第2項 医業外費用	174,296,000	0	0	0	0	174,296,000	0	174,296,000
第3項 特別損失	10,000	0	0	0	0	10,000	0	10,000

事業決算報告書

決算額	予算額に比べ 決算額の増減	備考
円 6,448,449,634	円 419,529,634	円 うち仮受消費税 29,523,237
4,459,491,427	△ 449,507,573	うち仮受消費税 26,485,621
1,515,717,207	845,796,207	うち仮受消費税 3,037,616
473,241,000	23,241,000	うち仮受消費税 0

決算額	地方公営企業法第26条 第2項の規定 による繰越額	不用額	備考
円 5,832,178,951	円 0	円 539,031,049	円 うち仮払消費税 145,677,802
5,685,070,045	0	511,833,955	うち仮払消費税 145,668,400
147,108,906	0	27,187,094	うち仮払消費税 9,402
0	0	10,000	うち仮払消費税 0

(2) 資本的収入及び支出
収 入

区 分	予 算 額					合 計
	当初予算額	補正予算額	小 計	地方公営企 業法第26条 の規定による 繰越額に係る 財源充当額	継続費通次 繰越額に係 る財源充当 額	
第1款 資本的収入	円 1,546,180,000	円 0	円 1,546,180,000	円 0	円 0	円 1,546,180,000
第1項 企 業 債	866,700,000	0	866,700,000	0	0	866,700,000
第2項 出 資 金	369,740,000	0	369,740,000	0	0	369,740,000
第3項 補 助 金	309,710,000	0	309,710,000	0	0	309,710,000
第4項 諸 収 入	20,000	0	20,000	0	0	20,000
第5項 他会計長期 借入金	10,000	0	10,000	0	0	10,000

支 出

区 分	予 算 額					合 計
	当初予算額	補正予算額	流用 増減 額	小 計	地方公営企 業法第26条 の規定による 繰越額に係る 財源充当額	
第1款 資本的支出	円 1,824,622,000	円 0	円 0	円 1,824,622,000	円 0	円 1,824,622,000
第1項 建設改良費	1,316,069,000	0	0	1,316,069,000	0	1,316,069,000
第2項 企業債償還金	457,573,000	0	0	457,573,000	0	457,573,000
第3項 貸付金	980,000	0	0	980,000	0	980,000
第4項 他会計長期 借入金返還金	50,000,000	0	0	50,000,000	0	50,000,000

決 算 額	予算額に比べ 決算額の増減	備 考
円 1,037,327,170	円 △ 508,852,830	うち仮受消費税 円 30,000
490,400,000	△ 376,300,000	うち仮受消費税 0
346,308,000	△ 23,432,000	うち仮受消費税 0
198,323,570	△ 111,386,430	うち仮受消費税 0
2,295,600	2,275,600	うち仮受消費税 30,000
0	△ 10,000	うち仮受消費税 0

決 算 額	翌年度繰越額			不用額	備 考
	地方公営企 業法第26条 の規定による 繰越額	継続費 遞次繰 越 額	合計		
円 1,311,885,512	円 87,835,000	円 342,848,000	円 430,683,000	円 82,053,488	うち仮払消費税 円 69,950,370
803,332,890	87,835,000	342,848,000	430,683,000	82,053,110	うち仮払消費税 69,950,370
457,572,622	0	0	0	378	うち仮払消費税 0
980,000	0	0	0	0	うち仮払消費税 0
50,000,000	0	0	0	0	うち仮払消費税 0

② 令和4年度 泉大津市病院事業損益計算書

(令和4年4月1日から令和5年3月31日まで)

				(単位:円)
1. 医業収益				
(1) 入院収益	2,192,853,306			
(2) 外来収益	1,717,273,322			
(3) その他医業収益	<u>522,879,178</u>	4,433,005,806		
2. 医業費用				
(1) 給与費	3,062,567,386			
(2) 材料費	926,493,663			
(3) 経費	1,244,430,120			
(4) 減価償却費	290,661,467			
(5) 資産減耗費	5,868,710			
(6) 研究研修費	<u>9,380,299</u>	<u>5,539,401,645</u>		
医業損失				1,106,395,839
3. 医業外収益				
(1) 他会計補助金	559,849,000			
(2) 補助金	878,939,710			
(3) 長期前受金戻入	36,339,222			
(4) その他医業外収益	<u>37,552,664</u>	1,512,680,596		
4. 医業外費用				
(1) 支払利息及び 企業債取扱諸費	52,427,057			
(2) 患者外給食材料費	619,098			
(3) 看護師養成費	0			
(4) 雑損失	189,844,244			
(5) 長期前払消費税償却	7,564,118			
(6) 寄付金	<u>20,300,000</u>	<u>270,754,517</u>		<u>1,241,926,079</u>
経常利益				135,530,240
5. 特別利益				
(1) その他特別利益	473,241,000	473,241,000		
6. 特別損失				
(1) 過年度損益修正損	0	<u>0</u>		<u>473,241,000</u>
当年度純利益				608,771,240
前年度繰越欠損金				<u>7,769,538,116</u>
当年度未処理欠損金				<u><u>7,160,766,876</u></u>

③ 令和4年度 泉大津

(令和4年4月1日から)

	資本金	資本	
		受贈財産評価額	寄付金
		前年度末残高	9,121,074,261
前年度処分額	0	0	0
処分後残高	9,121,074,261	4,862,880	10,000,000
当年度変動額	346,308,000	175,870,274	0
一般会計出資金	346,308,000	-	-
公有財産引継	-	175,870,274	-
当年度純利益	-	-	-
当年度末残高	9,467,382,261	180,733,154	10,000,000

④ 令和4年度 泉大津市病院事業欠損金処理計算書

(単位:円)

	資本金	資本剰余金	未処理欠損金
当年度末残高	9,467,382,261	190,733,154	7,160,766,876
議会の議決による 処分額	0	0	0
処分後残高	9,467,382,261	190,733,154	(繰越欠損金) 7,160,766,876

市病院事業剰余金計算書

令和5年3月31日まで

(単位:円)

剰余金			資本合計
剰余金	利益剰余金		
資本剰余金合計	未処理欠損金	利益剰余金合計	
14,862,880	△ 7,769,538,116	△ 7,769,538,116	1,366,399,025
0	0	0	0
14,862,880	(繰越欠損金) △ 7,769,538,116	△ 7,769,538,116	1,366,399,025
175,870,274	608,771,240	608,771,240	1,130,949,514
-	-	-	346,308,000
175,870,274	-	-	175,870,274
-	608,771,240	608,771,240	608,771,240
190,733,154	△ 7,160,766,876	(当年度未処理欠損金) △ 7,160,766,876	2,497,348,539

⑤ 令和4年度 泉大津市病院事業貸借対照表

(令和5年3月31日現在)

(単位:円)

		資 産 の 部	
1	固 定 資 産		
(1)	有形固定資産		
	イ 土 地	1,207,140,303	
	ロ 建 物	9,379,326,095	
	建物減価償却累計額	<u>△ 4,715,786,710</u>	4,663,539,385
	ハ 構 築 物	192,258,574	
	構築物減価償却累計額	<u>△ 182,360,037</u>	9,898,537
	ニ 器 械 備 品	2,632,493,251	
	器械備品減価償却累計額	<u>△ 2,218,393,061</u>	414,100,190
	ホ 車 両	700,000	
	車両減価償却累計額	<u>△ 665,000</u>	35,000
	ヘ リース資産	471,671,981	
	リース資産減価償却累計額	<u>△ 360,853,814</u>	110,818,167
	ト 建設仮勘定	<u>633,391,300</u>	
	有形固定資産合計		7,038,922,882
(2)	投資その他の資産		
	イ 長期貸付金	7,132,279	
	貸倒引当金	<u>△ 7,132,279</u>	-
	ロ 地方公共団体金融機構出資金	1,500,000	
	ハ 破産更生債権	2,474,265	
	貸倒引当金	<u>△ 2,389,935</u>	84,330
	ニ 長期前払消費税	88,792,391	
	投資その他の資産合計		<u>90,376,721</u>
	固定資産合計		7,129,299,603
2	流 動 資 産		
(1)	現金預金		807,980,129
(2)	未 収 金	896,848,886	
	貸倒引当金	<u>△ 206,289</u>	896,642,597
(3)	貯 蔵 品		15,609,541
	流動資産合計		<u>1,720,232,267</u>
	資 産 合 計		<u><u>8,849,531,870</u></u>

負債の部

3 固定負債

(1) 企業債

イ 建設改良費等の財源
に充てるための企業債

2,332,884,369

企業債合計

2,332,884,369

(2) 他会計長期借入金

イ その他他会計長期借入金

400,000,000

他会計長期借入金合計

400,000,000

(3) リース債務

54,288,691

(4) 引当金

イ 退職給付引当金

1,277,489,224

引当金合計

1,277,489,224

固定負債合計

4,064,662,284

4 流動負債

(1) 一時借入金

0

(2) 企業債

イ 建設改良費等の財源
に充てるための企業債

467,620,954

企業債合計

467,620,954

(3) 他会計長期借入金

イ その他他会計長期
借入金

50,000,000

他会計長期借入金合計

50,000,000

(4) リース債務

23,362,311

(5) 未払金

1,107,102,766

(6) 引当金

イ 賞与引当金

193,620,745

引当金合計

193,620,745

(7) 預り金

26,408,086

流動負債合計

1,868,114,862

5 繰延収益

(1) 長期前受金

583,759,605

長期前受金収益化累計額

△ 164,353,420

繰延収益合計

419,406,185

負債合計

6,352,183,331

資本の部

6 資本金

9,467,382,261

7 剰余金

(1) 資本剰余金

イ 受贈財産評価額

180,733,154

ロ 寄付金

10,000,000

資本剰余金合計

190,733,154

(2) 欠損金

イ 当年度未処理欠損金

7,160,766,876

欠損金合計

7,160,766,876

剰余金合計

△ 6,970,033,722

資本合計

2,497,348,539

負債資本合計

8,849,531,870

注 記

I. 重要な会計方針

1 資産の評価基準及び評価方法

貯蔵品 先入先出法による原価法

(貸借対照表価格は収益性の低下に基づく簿価切下げの方法により算定)

2 固定資産の減価償却の方法

(1) 有形固定資産(リース資産を除く)

・減価償却の方法

定額法による。

・主な耐用年数

建物 3～60年

構築物 10～17年

器械備品 4～20年

車両 3～6年

(2) リース資産

・所有権移転ファイナンス・リース取引に係る資産

自己所有の固定資産に適用する減価償却方法と同一の方法を採用している。

・所有権移転外ファイナンス・リース取引に係る資産

リース期間を耐用年数とし、残存価額を零とする定額法を採用している。

3 引当金の計上方法

(1) 退職給付引当金

職員の退職手当の支給に備えるため、当年度の退職手当の期末要支給額に相当する金額を計上している。

(2) 賞与引当金

職員の期末・勤勉手当の支給及びそれらに係る法定福利費の支給に備えるため、当年度末における支給見込額に基づき、当年度の負担に属する額を計上している。

(3) 貸倒引当金

債権の不納欠損による損失に備えるため、貸倒実績率等による回収不能見込額を計上している。看護師養成費貸付金の返還免除に備えるため、貸付金全額を計上している。

4 消費税及び地方消費税の会計処理

消費税及び地方消費税の会計処理は税抜方式によっている。なお、控除対象外消費税等については、当事業年度の費用として処理している。ただし、固定資産に係る控除対象外消費税等については、長期前払消費税勘定に計上し、翌事業年度から20年以内で均等償却を行っている。

II. キャッシュ・フロー計算書等関連

1 重要な非資金取引

当年度、新たに計上したファイナンス・リース取引に係る資産及び負債額はない。

Ⅲ. 貸借対照表等関連

- 1 担保に供している資産及びこれに対応する債務
該当事項なし
- 2 企業債の償還に係る他会計の負担
貸借対照表に計上されている企業債(1年以内に償還予定のものを含む)のうち、他会計が負担すると見込まれる額は1,767,175,213円である。
- 3 重要な係争事件に係る損害賠償義務等に関する事項
該当事項なし
- 4 引当金の取崩し
 - (1) 退職給付引当金
当年度において、退職手当の支給に充てるため、退職給付引当金113,954,151円を取り崩した。
 - (2) 賞与引当金
当年度において、期末手当及び勤勉手当の支給及びそれらに係る法定福利費として579,592,344円を支給するため、賞与引当金219,318,813円を取り崩した。
 - (3) 貸倒引当金
当年度において、債権を不納欠損処理したため、貸倒引当金269,910円を取り崩した。
当年度において、看護師養成費貸付金の返還を免除したため、貸倒引当金980,000円を取り崩した。
- 5 出資金
当年度に、一般会計から受けた出資の額は346,308,000円である。

Ⅳ. リース契約により使用する固定資産

- 1 リース取引の処理方法
リース料総額が300万円以上のファイナンス・リース取引については、通常の売買取引に係る方法に準じた会計処理を行っている。
リース料総額が300万円未満のファイナンス・リース取引については、通常の賃貸借取引に係る方法に準じた会計処理を行っている。
- 2 長期継続契約に係るリース債務
通常の売買取引の方法に準じた会計処理を行ったリース取引に係るリース債務のうち、地方自治法第234条の3に基づく長期継続契約に係るものは、下記の金額である。

短期リース債務	23,362,311 円
長期リース債務	54,288,691 円
計	77,651,002 円

⑥ 令和4年度 泉大津市病院事業報告書

1. 概 要

(1) 総括事項

(イ) 診療の状況

本年度の入院患者数は39,525人(1日平均108.3人)で、前年度と比較し、4,249人(1日平均11.6人)の減少となり、診療単価については55,480円で、3,960円の増額となった。病床利用率は47.1%(前年度52.1%)であり、単価は増加したものの患者数の減少により入院収益は減額となっている。

外来患者数は138,943人(1日平均571.8人)で、前年度と比較し3,028人(1日平均10.2人)の増加となり、診療単価については12,360円で、502円の増額となった。患者数、単価の増加により外来収益については増額となっている。

(ロ) 建設改良事業の状況

感染症対策のための設備整備補助金を活用するなどし、医療機器等について、放射線情報管理システムなど12点を整備した。

(ハ) 財政状況

令和4年度の収益的収支(損益ベース)については、収益は6,418,927,402円で、前年度に比べ50,474,466円(0.8%)の減収となっている。これは医業収益において17,061,369円、医業外収益において80,846,165円増収したものの、特別利益において148,382,000円減収したことによるものである。

一方、費用は5,810,156,162円で、前年度に比べ127,087,129円(2.2%)の減少になった。以上、収益的収支差引としては608,771,240円の純利益となった。

また、資本的収支については、収入1,037,327,170円、支出1,311,885,512円となり、収支差額は274,558,342円の不足となった。

(二) 組織

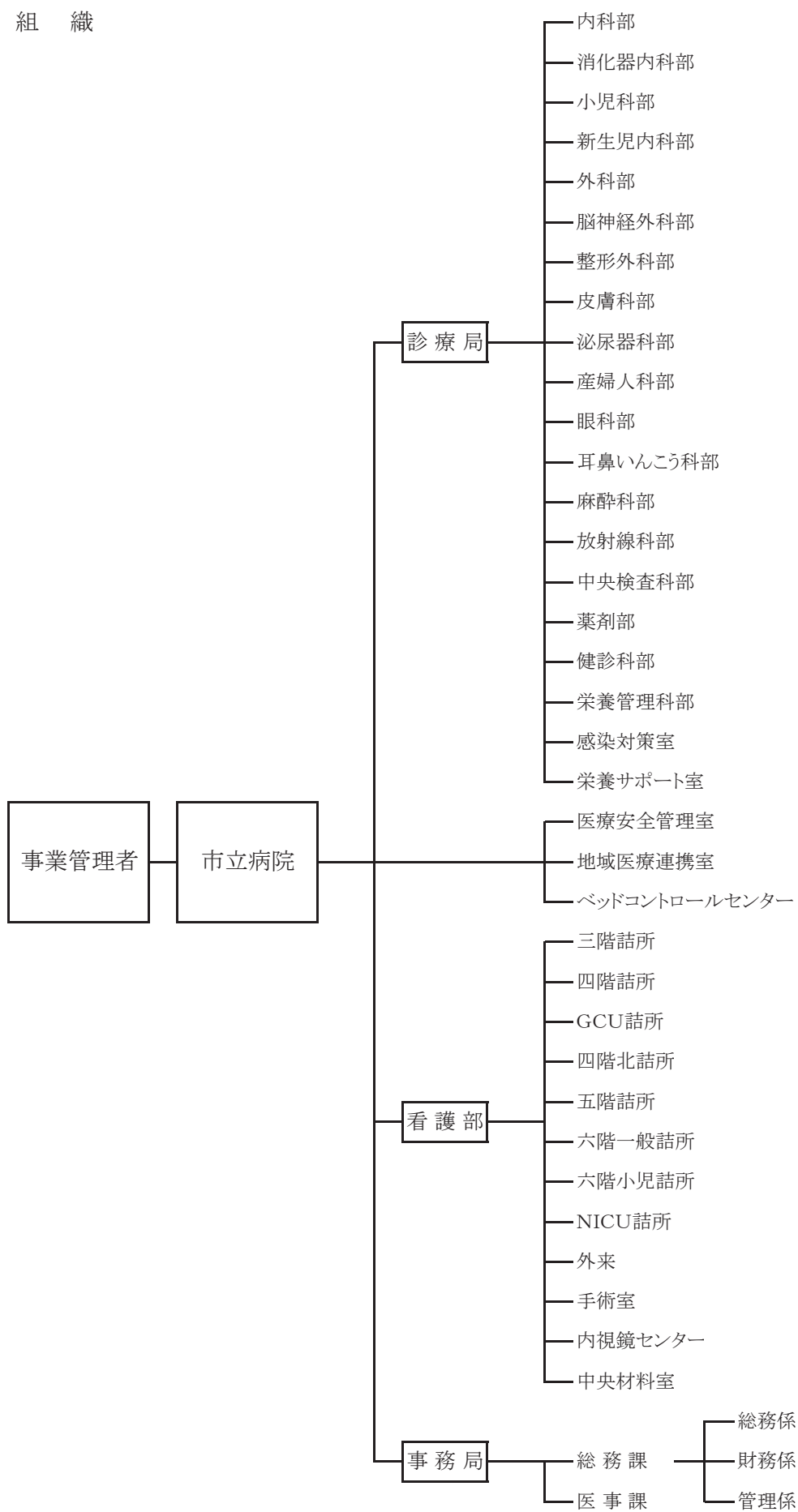

(2) 経営指標に関する事項

<経営指標の推移>

(単位:%)

年度	平成30年度	令和元年度	令和2年度	令和3年度	令和4年度
経常収支比率	95.7	91.6	93.4	98.5	102.3
修正医業収支比率	88.4	84.5	69.9	74.6	76.0
病床利用率	70.1	63.9	49.9	52.1	47.1

【経常収支比率】= (経常収益) ÷ (経常費用) × 100

【修正医業収支比率】= (医業収益 - 他会計負担金) ÷ (医業費用) × 100

【病床利用率】= (年延入院患者数) ÷ (年延病床数) × 100

(3) 議会議決事項

議案番号	件名	提出年月日	議決年月日
議案第 53 号	令和4年度泉大津市病院事業会計補正予算の件(補正第1号)	4. 9. 7	4. 9. 8
認定第 4 号	令和3年度泉大津市病院事業会計決算認定の件	4. 9. 7	4. 9. 26
議案第 15 号	令和4年度泉大津市病院事業会計補正予算の件(補正第2号)	5. 2. 20	5. 2. 20
議案第 23 号	令和5年度泉大津市病院事業会計予算の件	5. 2. 20	5. 3. 16

(4) 行政官庁認可事項

申請年月日	申請先	件名	許可年月日
令和4. 4. 14	近畿厚生局長	後発医薬品調剤体制加算1(新規)	令和 4. 5. 10
令和4. 4. 14	近畿厚生局長	栄養サポートチーム加算(新規)	令和 4. 5. 10
令和4. 4. 18	近畿厚生局長	外来腫瘍化学療法診療科1(新規)	令和 4. 5. 6
令和4. 4. 18	近畿厚生局長	連携充実加算(新規)	令和 4. 5. 6
令和4. 4. 18	近畿厚生局長	重症患者初期支援充実加算(新規)	令和 4. 5. 10
令和4. 4. 18	近畿厚生局長	小児入院医療管理料3(新規)	令和 4. 5. 10
令和4. 4. 18	近畿厚生局長	一般不妊治療管理料(新規)	令和 4. 5. 10
令和4. 4. 18	近畿厚生局長	感染症対策向上加算 指導強化加算(新規)	令和 4. 5. 10
令和4. 5. 26	近畿厚生局長	医師事務作業補助体制加算1(変更)	令和 4. 6. 21
令和4. 6. 20	近畿厚生局長	後発医薬品使用体制加算2(変更)	令和 4. 7. 22
令和4. 8. 22	近畿厚生局長	後発医療品使用体制加算1(変更)	令和 4. 9. 27
令和4. 8. 25	近畿厚生局長	看護補助体制充実加算(新規)	令和 4. 9. 27
令和4. 10. 4	近畿厚生局長	一般病棟入院基本料1(経過措置項目 新規)	令和 4. 11. 4
令和4. 10. 4	近畿厚生局長	地域包括ケア病棟入院料2(経過措置項目 新規)	令和 4. 11. 4
令和4. 10. 4	近畿厚生局長	入退院支援加算1(経過措置項目 新規)	令和 4. 11. 4
令和4. 10. 4	近畿厚生局長	外来腫瘍化学療法診療料1(経過措置項目 新規)	令和 4. 11. 4
令和4. 10. 4	近畿厚生局長	がん患者指導管理料1(経過措置項目 新規)	令和 4. 11. 4
令和4. 10. 4	近畿厚生局長	一般不妊治療管理料(経過措置項目 新規)	令和 4. 11. 4
令和4. 12. 9	近畿総合通信局長	高周波利用設備変更(高周波焼灼電源装置)	令和 5. 1. 10
令和5. 1. 13	近畿厚生局長	医師事務作業補助体制加算(25対1)	令和 5. 3. 3
令和5. 1. 31	近畿厚生局長	遺伝学的検査(新規)	令和 5. 3. 3
令和5. 2. 3	大阪府知事	病院開設許可事項中一部変更(3、4階病棟)	令和 5. 2. 13
令和5. 3. 20	大阪府知事	病院構造設備使用許可(3、4階病棟)	令和 5. 3. 31

(5) 職員に関する事項

令和5年3月31日現在
(単位:人)

職種 \ 職名		技術職員	事務職員	合 計
医 師		49		49
看 護 師 (うち再任用短時間)		163 (2)		163 (2)
准看護師		1		1
医 療 技 術 員	薬 剤 師	5		5
	診療放射線技師	8		8
	臨床検査技師 (うち再任用常勤)	10 (1)		10 (1)
	公認心理師	1		1
	管理栄養士 (うち再任用常勤)	2 (1)		2 (1)
	理学療法士 (うち再任用常勤)	7 (1)		7 (1)
	作業療法士	3		3
	言語聴覚士	2		2
	臨床工学技士	6		6
	視能訓練士	2		2
小 計		46 (3)		46 (3)
事 務 員		1	22	23
保 育 士		1		1
合 計		261	22	283

※事業管理者(医師)含む。

会計年度任用企業職員	フルタイム	パートタイム	合 計
	3	113	116

2. 工 事

(1) 資産取得の概況

(税抜)

名 称	数量	金 額 (円)
放射線情報管理システム	1	32,800,000
診療用照明器	1	549,000
新生児用ベッドサイドモニター	2	3,320,000
保育器	1	2,968,000
新生児・小児用人工呼吸器	1	2,170,700
新生児ベッド	1	858,000
医用画像保管システム	1	14,920,000
無影灯	1	2,330,000
腹腔鏡ビデオスコープシステム	1	4,200,000
超音波画像診断装置	2	4,400,000
合 計	12	68,515,700

3. 業 務

(1) 業 務 量

(単位:人)

科 名	入院患者数		外来患者数	
	患者数	1日平均患者数	患者数	1日平均患者数
内科・消化器内科	11,668	32.0	41,901	172.4
小 児 科	2,147	5.9	33,082	136.1
新生児内科	2,347	6.4	0	0.0
外 科	4,700	12.9	6,293	25.9
脳神経外科	5,817	15.9	3,310	13.6
整形外科	4,325	11.9	10,695	44.0
皮膚科	293	0.8	7,602	31.3
泌尿器科	1,180	3.2	7,969	32.8
産婦人科	6,338	17.4	13,368	55.0
眼 科	710	1.9	10,196	42.0
耳鼻いんこう科	0	0.0	3,493	14.4
麻 酔 科	0	0.0	0	0.0
放射線科	0	0.0	1,034	4.3
合 計	39,525	108.3	138,943	571.8

(2) 事業収入に関する事項

(イ) 医業収益

(単位:円)

区 分	初 診 料	再 診 料	投 薬 料	注 射 料
入 院 収 益	3,640,998	-	11,129,144	23,681,815
外 来 収 益	74,585,910	482,385,989	10,683,993	279,002,449
合 計	78,226,908	482,385,989	21,813,137	302,684,264
区 分	処 置 料	手 術 料	分 娩 料	検 査 料
入 院 収 益	52,788,770	437,616,429	82,255,616	49,427,260
外 来 収 益	211,741,742	36,586,089	-	458,426,110
合 計	264,530,512	474,202,518	82,255,616	507,853,370
区 分	放 射 線 料	入 院 基 本 料	入 院 時 食 事 療 養 費	入 院 基 本 加 算 料
入 院 収 益	3,838,051	1,320,161,039	64,294,819	124,904,728
外 来 収 益	119,780,841	-	-	-
合 計	123,618,892	1,320,161,039	64,294,819	124,904,728
区 分	そ の 他	計	そ の 他 医 業 収 益	合 計
入 院 収 益	19,114,637	2,192,853,306	522,879,178	4,433,005,806
外 来 収 益	44,080,199	1,717,273,322		
合 計	63,194,836	3,910,126,628		

(ロ) 医業外収益

(単位:円)

他会計補助金	補 助 金	長期前受金戻入	その他医業外収益	合計
559,849,000	878,939,710	36,339,222	37,552,664	1,512,680,596

(3) 各科別入院収益及び外来収益に関する事項

(単位:円)

区 分	内科・消化器内科	小 児 科	外 科	脳神経外科
入 院 収 益	519,518,311	141,481,960	343,307,707	172,837,859
%	23.7	6.4	15.7	7.9
外 来 収 益	635,945,847	504,429,182	144,982,290	14,147,218
%	37.0	29.4	8.4	0.8
合 計	1,155,464,158	645,911,142	488,289,997	186,985,077
%	29.5	16.5	12.5	4.8
区 分	整形外科	皮 膚 科	泌尿器科	産婦人科
入 院 収 益	230,442,047	11,489,109	69,854,866	479,769,838
%	10.5	0.5	3.2	21.9
外 来 収 益	58,279,260	23,520,562	101,962,560	96,388,610
%	3.4	1.4	5.9	5.6
合 計	288,721,307	35,009,671	171,817,426	576,158,448
%	7.4	0.9	4.4	14.7
区 分	眼 科	耳鼻いんこう科	麻 酔 科	放射線科
入 院 収 益	67,203,376	647,422	0	0
%	3.1	0.0	0.0	0.0
外 来 収 益	95,800,462	20,205,245	0	21,612,086
%	5.6	1.2	0.0	1.3
合 計	163,003,838	20,852,667	0	21,612,086
%	4.2	0.5	0.0	0.6
区 分	新生児内科			合 計
入 院 収 益	156,300,811			2,192,853,306
%	7.1			100.0
外 来 収 益	0			1,717,273,322
%	0.0			100.0
合 計	156,300,811			3,910,126,628
%	4.0			100.0

⑦ 固定資産明細書

(1) 有形固定資産明細書

(単位:円)

資産の種類	年度当初現在高	当年度増加額	当年度減少額	年度末現在高
土地	1,031,270,029	175,870,274	0	1,207,140,303
建物	9,379,326,095	0	0	9,379,326,095
構築物	192,258,574	0	0	192,258,574
器械備品	2,603,748,551	68,515,700	39,771,000	2,632,493,251
車両	700,000	0	0	700,000
リース資産	511,620,231	30,951,750	70,900,000	471,671,981
小計	13,718,923,480	275,337,724	110,671,000	13,883,590,204
建設仮勘定	0	633,391,300	0	633,391,300
合計	13,718,923,480	908,729,024	110,671,000	14,516,981,504
資産の種類	減価償却累計額			年度末償却未済高
	当年度増加額	当年度減少額	累計	
土地	0	0	0	1,207,140,303
建物	199,904,129	0	4,715,786,710	4,663,539,385
構築物	39,672	0	182,360,037	9,898,537
器械備品	65,750,943	35,376,900	2,218,393,061	414,100,190
車両	35,000	0	665,000	35,000
リース資産	23,161,333	67,355,000	360,853,814	110,818,167
小計	288,891,077	102,731,900	7,478,058,622	6,405,531,582
建設仮勘定	0	0	0	633,391,300
合計	288,891,077	102,731,900	7,478,058,622	7,038,922,882

(2) 投資資産明細書

(単位:円)

資産の種類	年度当初現在高	当年度増加額	当年度減少額	年度末現在高	備考
長期貸付金	9,097,879	980,000	2,945,600	7,132,279	看護師養成費貸付金

⑧ 企 業 債 明 細 書

(1) 企 業 債

種 類	発行年月日	発行総額	償 還 高		未償還残高	利率	償還終期
			当年度償還高	償還高累計			
病院 事業債	平成6. 3. 23	円 87,000,000	円 5,008,443	円 81,807,081	円 5,192,919	% 3.65	令和6. 3. 1
"	平成6. 3. 23	315,100,000	18,139,773	296,292,083	18,807,917	3.65	令和6. 3. 1
"	平成7. 3. 27	296,100,000	17,763,621	258,026,617	38,073,383	4.65	令和7. 3. 1
"	平成7. 3. 27	275,000,000	16,497,791	239,639,715	35,360,285	4.65	令和7. 3. 1
"	平成8. 3. 14	2,309,600,000	119,339,770	1,928,362,882	381,237,118	3.15	令和8. 3. 1
"	平成9. 3. 25	616,100,000	30,173,323	486,655,759	129,444,241	2.80	令和9. 3. 1
"	平成10. 10. 30	5,409,200,000	231,633,860	4,088,780,552	1,320,419,448	1.10	令和10. 9. 25
"	平成21. 10. 27	326,800,000	11,830,060	93,434,247	233,365,753	2.00	令和21. 9. 25
"	平成22. 3. 25	201,700,000	7,185,981	53,495,741	148,204,259	2.10	令和22. 3. 1
" (起債前借)	令和5. 3. 27	217,400,000			217,400,000	1.30	
" (起債前借)	令和5. 3. 27	273,000,000			273,000,000	1.30	
合 計		10,327,000,000	457,572,622	7,526,494,677	2,800,505,323		

⑨ 令和4年度 泉大津市病院事業キャッシュ・フロー計算書

(令和4年4月1日から令和5年3月31日)

(単位:円)

(1) 業務活動によるキャッシュ・フロー

当年度純利益	608,771,240
減価償却費	290,661,467
資産減耗費	5,868,710
貸倒引当金の増減額(△は減少)	△ 862,448
退職給付引当金の増減額(△は減少)	△ 5,985,212
賞与引当金の増減額(△は減少)	△ 25,698,068
長期前受金戻入額	△ 36,339,222
支払利息	52,427,057
未収金の増減額(△は増加)	△ 206,404
未払金の増減額(△は減少)	62,088,849
たな卸資産の増減額(△は増加)	△ 1,016,690
その他流動資産の増減額(△は増加)	0
その他流動負債の増減額(△は減少)	△ 11,164,354
その他(△は増加)	<u>△ 60,424,673</u>
小計	878,120,252
利息の支払額	<u>△ 52,233,085</u>
業務活動によるキャッシュ・フロー合計	825,887,167

(2) 投資活動によるキャッシュ・フロー

有形固定資産の取得による支出	△ 77,759,700
固定資産売却収入	300,000
補助金による収入	197,067,605
看護師養成費貸付金回収による収入	1,965,600
看護師養成費貸付による支出	<u>△ 980,000</u>
投資活動によるキャッシュ・フロー合計	120,593,505

(3) 財務活動によるキャッシュ・フロー

一時借入れによる収入	1,400,000,000
一時借入れの返済による支出	△ 2,000,000,000
企業債の借入による収入	490,400,000
企業債の償還による支出	△ 457,572,622
リース債務の返済による支出	△ 31,475,520
他会計からの長期借入金返済による支出	△ 50,000,000
他会計からの出資による収入	<u>346,308,000</u>
財務活動によるキャッシュ・フロー合計	△ 302,340,142

資金増加(減少)額	644,140,530
資金期首残高	<u>163,839,599</u>
資金期末残高	<u><u>807,980,129</u></u>

⑩ そ の 他

他会計補助金等の使途について

1. 他会計補助金559,849,000円の使途については、

(1) 特定収入として	120,830,000 円
高度・特殊医療経費（物件費）	12,389,000 円
リハビリ医療経費（物件費）	19,055,000 円
研究研修経費	5,113,000 円
周産期医療経費（物件費）	31,730,000 円
院内保育所運営経費	16,621,000 円
小児医療経費（物件費）	35,922,000 円
(2) その他の収入として	439,019,000 円
共済組合追加費用	12,496,000 円
企業債利息	31,808,000 円
基礎年金拠出金	73,303,000 円
児童手当	11,575,000 円
医師確保対策経費	43,162,000 円
高度・特殊医療経費（人件費）	40,927,000 円
リハビリ医療経費（人件費）	36,305,000 円
周産期医療経費（人件費）	104,994,000 円
小児医療経費（人件費）	84,449,000 円

2. その他医業収益の内、他会計負担金220,602,000円の使途については、

(1) 特定収入として	31,011,000 円
保健衛生行政経費（物件費）	7,257,000 円
救急医療経費（物件費）	23,754,000 円
(2) その他の収入として	189,591,000 円
保健衛生行政経費（人件費）	9,030,000 円
救急医療経費（人件費）	180,561,000 円

3. 特別利益、他会計繰入金473,241,000円の使途については、

(1) その他の収入として	473,241,000 円
資金不足額縮小のための繰入金	473,241,000 円

⑪ 参 考 资 料

令和4年度 泉大津市病院事業

(1) 収益的収入及び支出
(収 入)

款 項	目	予 算 額				決 算 額
		当初予算額	補正予算額	地方公営企業法第24条第3項の規定による支出額に係る財源充当額	合 計	
1. 病院事業収益		円 6,028,920,000	円 0	円 0	円 6,028,920,000	円 6,448,449,634
1. 医業収益		4,908,999,000	0	0	4,908,999,000	4,459,491,427
	1. 入院収益	2,538,647,000	0	0	2,538,647,000	2,193,401,692
	2. 外来収益	1,749,599,000	0	0	1,749,599,000	1,717,870,563
3. その他 医業収益		620,753,000	0	0	620,753,000	548,219,172
2. 医業外収益		669,921,000	0	0	669,921,000	1,515,717,207
	1. 他会計 補助金	559,658,000	0	0	559,658,000	559,849,000
	2. 補助金	42,756,000	0	0	42,756,000	878,939,710
	3. 長期前受 金戻入	37,507,000	0	0	37,507,000	36,339,222
4. その他 医業外 収 益	30,000,000	0	0	30,000,000	40,589,275	
3. 特別利益		450,000,000	0	0	450,000,000	473,241,000
	1. その他 特別利益	450,000,000	0	0	450,000,000	473,241,000
収益的収入合計		6,028,920,000	0	0	6,028,920,000	6,448,449,634

決算報告説明書

予算額に比べ 決算額の増減	節			うち 仮受消費税
	費 目	予算現額	収益発生額	
円 419,529,634		円	円	円 29,523,237
△ 449,507,573				26,485,621
△ 345,245,308				548,386
	入院収益	2,538,647,000	2,193,401,692	548,386
△ 31,728,437				597,241
	外来収益	1,749,599,000	1,717,870,563	597,241
△ 72,533,828				25,339,994
	室料差額収益	49,700,000	30,680,111	2,427,241
	公衆衛生活動収益	56,016,000	30,453,345	2,768,468
	医療相談収益	66,882,000	70,724,898	2,850,916
	他会計負担金	220,602,000	220,602,000	0
	その他医業収益	227,553,000	195,758,818	17,293,369
845,796,207				3,037,616
191,000				0
	他会計補助金	559,658,000	559,849,000	0
836,183,710				0
	補助金	42,756,000	878,939,710	0
△ 1,167,778				0
	長期前受金戻入	37,507,000	36,339,222	0
10,589,275				3,037,616
	その他医業外収益	30,000,000	40,589,275	3,037,616
23,241,000				0
23,241,000				0
	他会計繰入金	450,000,000	473,241,000	0
419,529,634		6,028,920,000	6,448,449,634	29,523,237

(款) 1 病院事業収益 (項) 1 医業収益

(支 出)

款 項	目	予 算 額						
		当初予算額	補正予算額	予備費 支出額	流用 増減額	地方公営 企業法第 24条第3 項の規定 による 支出額	小 計	地方公営 企業法第 26条第2 項の規定 による 繰越額
		円	円	円	円	円	円	円
1. 病院事業費用		6,321,210,000	50,000,000	0	0	0	6,371,210,000	0
1. 医業費用		6,146,904,000	50,000,000	0	0	0	6,196,904,000	0
	1. 給与費	3,394,958,000	0	0	0	0	3,394,958,000	0
	2. 材料費	1,036,056,000	0	0	0	0	1,036,056,000	0

合 計	決 算 額	地方公営 企業法第 26条第2 項の規定 による 繰越額	不 用 額	節			うち 仮払消費税
				費 目	予算現額	執行額	
円	円	円	円		円	円	円
6,371,210,000	5,832,178,951	0	539,031,049				145,677,802
6,196,904,000	5,685,070,045	0	511,833,955				145,668,400
3,394,958,000	3,065,249,380	0	329,708,620				2,681,994
				(給 料)	1,459,478,000	1,348,211,451	0
				医師給	295,473,000	276,726,842	0
				看護師給	604,021,000	557,678,582	0
				准看護師給	4,202,000	4,201,200	0
				医療 技術員給	167,358,000	156,651,454	0
				事務職員給	87,967,500	86,936,881	0
				その他の 職員給	2,803,500	2,803,500	0
				会計年度任 用職員給	297,653,000	263,212,992	0
				(手 当)	1,111,842,000	991,567,259	2,397,837
				医師手当	454,353,600	388,553,616	814,179
				看護師手当	379,885,000	346,842,867	679,012
				准看護師 手当	2,507,000	2,241,749	10,908
				医療技術員 手当	101,086,220	89,981,777	371,531
				事務職員手当	53,843,000	52,188,976	137,734
				その他の 職員手当	953,180	946,590	4,572
				会計年度任 用職員手当	119,214,000	110,811,684	379,901
				法定福利費	454,024,000	423,880,987	284,157
				退職給付費	144,944,000	107,968,939	0
				賞与引当金 繰入額	224,670,000	193,620,744	0
1,036,056,000	966,188,511	0	69,867,489				39,694,848
				薬品費	563,039,000	529,334,999	0
				診療材料費	462,379,000	430,318,916	39,109,433
				給食材料費	638,000	410,243	30,388
				医療消耗 備品費	10,000,000	6,124,353	555,027

(款) 1 病院事業費用 (項) 1 医業費用

款 項	目	予 算 額						
		当初予算額	補正予算額	予備費 支出額	流用 増減額	地方公営 企業法第 24条第3 項の規定 による 支出額	小 計	地方公営 企業法第 26条第2 項の規定 による 繰越額
	3. 経費	円 1,399,047,000	円 50,000,000	円 0	円 0	円 0	円 1,449,047,000	円 0
	4. 減価 償却費	295,233,000	0	0	△ 3,870,000	0	291,363,000	0
	5. 資産 減耗費	2,000,000	0	0	3,870,000	0	5,870,000	0

合 計	決 算 額	地方公営 企業法第 26条第2 項の規定 による 繰越額	不 用 額	節			うち 仮払消費税
				費 目	予算現額	執行額	
円 1,449,047,000	円 1,346,860,645	円 0	円 102,186,355		円	円	円 102,430,525
				厚生福利費	9,631,000	6,145,004	321,364
				報償費	209,500,000	177,809,964	0
				旅費交通費	1,000,000	353,120	32,087
				職員被服費	838,000	287,309	26,119
				消耗品費	32,309,000	29,343,149	2,664,208
				消耗備品費	13,626,000	13,625,908	1,238,716
				光熱水費	218,185,000	216,921,164	19,720,045
				燃料費	685,000	580,098	52,741
				食糧費	834,000	29,910	2,568
				印刷製本費	8,089,000	5,802,577	527,506
				修繕費	61,158,000	44,077,906	4,007,083
				保険料	16,245,000	14,311,185	0
				賃借料	126,911,000	112,625,088	8,689,598
				通信運搬費	6,114,000	5,302,894	479,346
				委託料	721,675,000	708,379,596	64,398,098
				諸会費	1,826,000	1,825,800	0
				貸倒引当金 繰入額	1,000,000	393,062	0
				雑費	17,421,000	8,689,931	244,157
				交際費	1,000,000	356,980	26,889
				補償金	1,000,000	0	0
291,363,000	290,661,467	0	701,533				0
				建物 減価償却費	199,905,000	199,904,129	0
				構築物 減価償却費	40,000	39,672	0
				器械備品 減価償却費	68,221,000	67,521,333	0
				車両 減価償却費	35,000	35,000	0
				リース資産 減価償却費	23,162,000	23,161,333	0
5,870,000	5,868,710	0	1,290				0
				固定資産 除却費	4,942,000	4,941,050	0

(款) 1 病院事業費用 (項) 1 医業費用

款 項	目	予 算 額						地方公営 企業法第 26条第2 項の規定 による 繰越額
		当初予算額	補正予算額	予備費 支出額	流用 増減額	地方公営 企業法第 24条第3 項の規定 による 支出額	小 計	
		円	円	円	円	円	円	円
	6. 研究 研修費	19,610,000	0	0	0	0	19,610,000	0
2. 医業外費用		174,296,000	0	0	0	0	174,296,000	0
	1. 支払利息 及び 企業債 取扱諸費	57,948,000	0	0	△ 300,000	0	57,648,000	0
	2. 患者外 給食 材料費	720,000	0	0	0	0	720,000	0
	3. 看護師 養成費	980,000	0	0	0	0	980,000	0
	4. 雑損失	66,910,000	0	0	0	0	66,910,000	0
	5. 長期前払 消費税 償却	7,738,000	0	0	0	0	7,738,000	0
	6. 消費税	20,000,000	0	0	0	0	20,000,000	0
	7. 寄付金	20,000,000	0	0	300,000	0	20,300,000	0
3. 特別損失		10,000	0	0	0	0	10,000	0
	1. 過年度 損益 修正損	10,000	0	0	0	0	10,000	0
収益的支出合計		6,321,210,000	50,000,000	0	0	0	6,371,210,000	0

合 計	決 算 額	地方公営 企業法第 26条第2 項の規定 による 繰越額	不 用 額	節			うち 仮払消費税
				費 目	予算現額	執行額	
円	円	円	円		円	円	円
				固定資産 売却損	928,000	927,660	0
19,610,000	10,241,332	0	9,368,668				861,033
				謝金	1,320,000	240,000	21,818
				図書費	3,905,000	3,252,941	295,717
				旅費	6,160,000	2,159,870	196,331
				研究雑費	8,225,000	4,588,521	347,167
174,296,000	147,108,906	0	27,187,094				9,402
57,648,000	52,427,057	0	5,220,943				0
				企業債利息	50,730,000	49,729,060	0
				他会計長期 借入金利息	1,430,000	1,418,500	0
				一時借入金 利息	4,700,000	732,165	0
				リース債務 利息	788,000	547,332	0
720,000	628,500	0	91,500				9,402
				患者外 給食材料費	720,000	628,500	9,402
980,000	0	0	980,000				0
				貸倒引当金 繰入金	980,000	0	0
66,910,000	49,340,631	0	17,569,369				0
				その他雑損失	66,910,000	49,340,631	0
7,738,000	7,564,118	0	173,882				0
				長期前払 消費税償却	7,738,000	7,564,118	0
20,000,000	16,848,600	0	3,151,400				0
				消費税	20,000,000	16,848,600	0
20,300,000	20,300,000	0	0				0
				寄付金	20,300,000	20,300,000	0
10,000	0	0	10,000				0
10,000	0	0	10,000				0
				過年度損益 修正損	10,000	0	0
6,371,210,000	5,832,178,951	0	539,031,049		6,371,210,000	5,832,178,951	145,677,802

(款) 1 病院事業費用 (項) 1 医業費用

(2) 資本的収入及び支出

(収 入)

款 項	目	予 算 額					
		当初予算額	補正予算額	小 計	地方公営企 業法第26条 の規定によ る繰越額に 係る財源充 当額	継続費 繰越額に 係る 財源充当額	合 計
		円	円	円	円	円	円
1. 資本的収入		1,546,180,000	0	1,546,180,000	0	0	1,546,180,000
1. 企業債		866,700,000	0	866,700,000	0	0	866,700,000
	1. 企業債	866,700,000	0	866,700,000	0	0	866,700,000
2. 出資金		369,740,000	0	369,740,000	0	0	369,740,000
	1. 一般会計 出資金	369,740,000	0	369,740,000	0	0	369,740,000
3. 補助金		309,710,000	0	309,710,000	0	0	309,710,000
	1. 補助金	309,710,000	0	309,710,000	0	0	309,710,000
4. 諸収入		20,000	0	20,000	0	0	20,000
	1. 固定資産 売却収入	10,000	0	10,000	0	0	10,000
	2. 投資収入	10,000	0	10,000	0	0	10,000
5. 他会計長期 借入金		10,000	0	10,000	0	0	10,000
	1. 他会計長期 借入金	10,000	0	10,000	0	0	10,000
資本的収入合計		1,546,180,000	0	1,546,180,000	0	0	1,546,180,000

決 算 額	予算額に比べ 決算額の増減	節			うち 仮受消費税
		費 目	予算現額	収益発生額	
円 1,037,327,170	円 △ 508,852,830		円	円	円 30,000
490,400,000	△ 376,300,000				0
490,400,000	△ 376,300,000				0
		企業債	866,700,000	490,400,000	0
346,308,000	△ 23,432,000				0
346,308,000	△ 23,432,000				0
		一般会計 出資金	369,740,000	346,308,000	0
198,323,570	△ 111,386,430				0
198,323,570	△ 111,386,430				0
		国庫補助金	309,700,000	198,323,570	0
		府補助金	10,000	0	0
2,295,600	2,275,600				30,000
330,000	320,000				30,000
		固定資産 売却収入	10,000	330,000	30,000
1,965,600	1,955,600				0
		看護師 養成収入	10,000	1,965,600	0
0	△ 10,000				0
0	△ 10,000				0
		他会計長期 借入金	10,000	0	0
1,037,327,170	△ 508,852,830		1,546,180,000	1,037,327,170	30,000

(款) 1 資本的収入 (項) 1 企業債

(支 出)

款 項	目	予 算 額						
		当初予算額	補正予算額	流 用 増減額	小 計	地方公営 企業法第 26条の規 定による 繰越額	継 続 費 通 次 繰 越 額	合 計
		円	円	円	円	円	円	円
1. 資本的支出		1,824,622,000	0	0	1,824,622,000	0	0	1,824,622,000
1. 建設改良費		1,316,069,000	0	0	1,316,069,000	0	0	1,316,069,000
	1. 施設費	155,790,000	0	0	155,790,000	0	0	155,790,000
	2. 固定資産 購入費	120,569,000	0	0	120,569,000	0	0	120,569,000
	3. 新病院整備費	1,039,710,000	0	0	1,039,710,000	0	0	1,039,710,000
2. 企業債 償還金		457,573,000	0	0	457,573,000	0	0	457,573,000
	1. 企業債償還金	457,573,000	0	0	457,573,000	0	0	457,573,000
3. 貸付金		980,000	0	0	980,000	0	0	980,000
	1. 看護師養成費 貸付金	980,000	0	0	980,000	0	0	980,000
4. 他会計長期 借入金 返還金		50,000,000	0	0	50,000,000	0	0	50,000,000
	1. 他会計長期 借入金返還金	50,000,000	0	0	50,000,000	0	0	50,000,000
資本的支出合計		1,824,622,000	0	0	1,824,622,000	0	0	1,824,622,000

決算額	翌年度繰越額			不用額	節			うち 仮払消費税
	地方公営 企業法第 26条の規 定による繰 越額	継続費 通次 繰越額	合計		費目	予算現額	執行額	
円	円	円	円	円		円	円	円
1,311,885,512	87,835,000	342,848,000	430,683,000	82,053,488				69,950,370
803,332,890	87,835,000	342,848,000	430,683,000	82,053,110				69,950,370
0	87,835,000	0	87,835,000	67,955,000				0
					増補改良工事費	5,200,000	0	0
					委託料	150,590,000	0	0
106,842,790	0	0	0	13,726,210				6,851,570
					器械備品購入費	88,720,000	75,367,270	6,851,570
					リース資産購入費	31,849,000	31,475,520	0
696,490,100	0	342,848,000	342,848,000	371,900				63,098,800
					委託料	300,353,000	297,096,800	27,008,800
					工事請負費	735,592,000	396,000,000	36,000,000
					雑費	3,765,000	3,393,300	90,000
457,572,622	0	0	0	378				0
457,572,622	0	0	0	378				0
					企業債償還金	457,573,000	457,572,622	0
980,000	0	0	0	0				0
980,000	0	0	0	0				0
					看護師修学資金 貸付金	980,000	980,000	0
50,000,000	0	0	0	0				0
50,000,000	0	0	0	0				0
					他会計長期 借入金返還金	50,000,000	50,000,000	0
1,311,885,512	87,835,000	342,848,000	430,683,000	82,053,488		1,824,622,000	1,311,885,512	69,950,370

(款) 1 資本的支出 (項) 1 建設改良費

本書は、再生紙を使用しています。

