

平成26年度

泉大津市病院事業会計決算書

泉大津市立病院

目 次

①	平成26年度 泉大津市病院事業決算報告書	1
②	平成26年度 泉大津市病院事業損益計算書	5
③	平成26年度 泉大津市病院事業剰余金計算書	7
④	平成26年度 泉大津市病院事業欠損金処理計算書	7
⑤	平成26年度 泉大津市病院事業貸借対照表	9
⑥	平成26年度 泉大津市病院事業報告書	13
⑦	固 定 資 産 明 細 書	22
⑧	企 業 債 明 細 書	23
⑨	平成26年度 泉大津市病院事業キャッシュ・フロー計算書	24
⑩	そ の 他	25
⑪	参 考 資 料	26

① 平成 26 年度 泉大津市病院

(1) 収益的収入及び支出

収 入

区 分	予 算 額			
	当初予算額	補正予算額	地方公営企業法第24条第3項の規定による支出額に係る財源充当額	合 計
第1款 病院事業収益	円 6,166,114,000	円 187,726,000	円 0	円 6,353,840,000
第1項 医業収益	5,551,756,000	31,356,000	0	5,583,112,000
第2項 医業外収益	500,758,000	81,532,000	0	582,290,000
第3項 特別利益	113,600,000	74,838,000	0	188,438,000

支 出

区 分	予 算 額							
	当初予算額	補正予算額	予備費支出額	流用増減額	地方公営企業法第24条第3項の規定による支出額	小 計	地方公営企業法第26条第2項の規定による繰越額	合 計
第1款 病院事業費用	円 7,515,594,000	円 68,000,000	円 0	円 0	円 0	円 7,583,594,000	円 0	円 7,583,594,000
第1項 医業費用	5,804,000,000	68,000,000	0	0	0	5,872,000,000	0	5,872,000,000
第2項 医業外費用	208,354,000	0	0	0	0	208,354,000	0	208,354,000
第3項 特別損失	1,503,240,000	0	0	0	0	1,503,240,000	0	1,503,240,000

事業決算報告書

決算額	予算額に比べ 決算額の増減	備考
円 6,003,210,517	円 △ 350,629,483	円 うち仮受消費税 30,262,247
5,211,682,246	△ 371,429,754	うち仮受消費税 25,865,995
601,178,427	18,888,427	うち仮受消費税 4,396,252
190,349,844	1,911,844	うち仮受消費税 0

決算額	地方公営企業法第26条 第2項の規定 による繰越額	不用額	備考
円 7,255,318,911	円 0	円 328,275,089	円 うち仮払消費税 106,693,469
5,564,139,429	0	307,860,571	うち仮払消費税 106,658,421
197,883,444	0	10,470,556	うち仮払消費税 35,048
1,493,296,038	0	9,943,962	うち仮払消費税 0

(2) 資本的収入及び支出
収 入

区 分	予 算 額					
	当初予算額	補正予算額	小 計	地方公営企業法第26条の規定による繰越額に係る財源充当額	継続費通次繰越額に係る財源充当額	合 計
第1款 資本的収入	円 253,404,000	円 12,274,000	円 265,678,000	円 0	円 0	円 265,678,000
第1項 企 業 債	10,000	0	10,000	0	0	10,000
第2項 出 資 金	200,000,000	12,274,000	212,274,000	0	0	212,274,000
第3項 補 助 金	53,364,000	0	53,364,000	0	0	53,364,000
第4項 諸 収 入	20,000	0	20,000	0	0	20,000
第5項 他会計長期 借入金	10,000	0	10,000	0	0	10,000

支 出

区 分	予 算 額						
	当初予算額	補正予算額	流用 増減 額	小 計	地方公営企業法第26条の規定による繰越額に係る財源充当額	継続費通次繰越額に係る財源充当額	合 計
第1款 資本的支出	円 759,897,000	円 40,000,000	円 0	円 799,897,000	円 0	円 0	円 799,897,000
第1項 建設改良費	121,720,000	40,000,000	0	161,720,000	0	0	161,720,000
第2項 企業債償還金	634,333,000	0	0	634,333,000	0	0	634,333,000
第3項 貸付金	3,844,000	0	0	3,844,000	0	0	3,844,000

決 算 額	予算額に比べ 決算額の増減	備 考
円 239,731,000	円 △ 25,947,000	
0	△ 10,000	
212,524,000	250,000	
27,207,000	△ 26,157,000	
0	△ 20,000	
0	△ 10,000	

決 算 額	翌年度繰越額			不用額	備 考
	地方公営企 業法第26条 の規定による 繰越額	継続費 通次繰 越 額	合計		
円 759,701,831	円 0	円 0	円 0	円 40,195,169	うち仮払消費税 円 6,571,360
121,984,960	0	0	0	39,735,040	うち仮払消費税 6,571,360
634,332,871	0	0	0	129	うち仮払消費税 0
3,384,000	0	0	0	460,000	うち仮払消費税 0

② 平成26年度 泉大津市病院事業損益計算書
(平成26年4月1日から平成27年3月31日まで)

		(単位:円)	
1. 医業収益			
(1) 入院収益	3,110,964,203		
(2) 外来収益	1,581,101,243		
(3) その他医業収益	<u>493,750,805</u>	5,185,816,251	
2. 医業費用			
(1) 給与費	2,988,636,708		
(2) 材料費	894,515,572		
(3) 経費	1,181,143,348		
(4) 減価償却費	375,821,006		
(5) 資産減耗費	4,982,113		
(6) 研究研修費	<u>12,382,261</u>	<u>5,457,481,008</u>	
医業損失			271,664,757
3. 医業外収益			
(1) 他会計補助金	481,282,000		
(2) 補助金	46,520,660		
(3) 長期前受金戻入	9,757,401		
(4) その他医業外収益	59,222,114		
(5) 雑収益	<u>270,062</u>	597,052,237	
4. 医業外費用			
(1) 支払利息及び 企業債取扱諸費	143,368,670		
(2) 患者外給食材料費	324,080		
(3) 看護師養成費	3,498,112		
(4) 雑損失	136,633,992		
(5) 長期前払消費税償却	13,040,334		
(6) 寄付金	<u>20,000,000</u>	<u>316,865,188</u>	<u>280,187,049</u>
経常利益			8,522,292
5. 特別利益			
(1) その他特別利益	190,349,844	190,349,844	
6. 特別損失			
(1) 過年度損益修正損	4,604,521		
(2) その他特別損失	1,488,691,517	<u>1,493,296,038</u>	<u>△ 1,302,946,194</u>
当年度純損失			1,294,423,902
前年度繰越欠損金			6,300,232,106
その他未処分利益剰 余金変動額			<u>53,633,374</u>
当年度未処理欠損金			<u><u>7,541,022,634</u></u>

③ 平成26年度 泉大津

(平成26年4月1日から)

	資本金		資本	
	自己資本金	借入資本金	寄付金	国庫補助金
前年度末残高	6,484,171,261	6,322,297,459	10,000,000	18,247,500
前年度処分額	0	0	0	0
処分後残高	6,484,171,261	6,322,297,459	10,000,000	18,247,500
当年度変動額	212,524,000	△ 6,322,297,459	0	△ 18,247,500
一般会計出資金	212,524,000			
移行処理	0	△ 6,322,297,459	0	△ 18,247,500
借入資本金の表示 区分の変更		△ 6,322,297,459		
みなし償却廃止に 伴う経過措置				△ 18,247,500
当年度純損失				
当年度末残高	6,696,695,261	0	10,000,000	0

④ 平成26年度 泉大津市病院事業欠損金処理計算書

(単位:円)

	資本金	資本剰余金	未処理欠損金
当年度末残高	6,696,695,261	10,000,000	7,541,022,634
議会の議決による 処分額	0	0	0
処分後残高	6,696,695,261	10,000,000	(繰越欠損金) 7,541,022,634

市病院事業剰余金計算書

平成27年3月31日まで

(単位:円)

剰余金				資本合計
剰余金		利益剰余金		
府補助金	資本剰余金合計	未処理欠損金	利益剰余金合計	
120,471,500	148,719,000	△ 6,300,232,106	△ 6,300,232,106	6,654,955,614
0	0	0	0	0
120,471,500	148,719,000	(繰越欠損金) △ 6,300,232,106	△ 6,300,232,106	6,654,955,614
△ 120,471,500	△ 138,719,000	△ 1,240,790,528	△ 1,240,790,528	△ 7,489,282,987
	0		0	212,524,000
△ 120,471,500	△ 138,719,000	53,633,374	53,633,374	△ 6,407,383,085
	0		0	△ 6,322,297,459
△ 120,471,500	△ 138,719,000	53,633,374	53,633,374	△ 85,085,626
	0	△ 1,294,423,902	△ 1,294,423,902	△ 1,294,423,902
0	10,000,000	△ 7,541,022,634	(当年度未処理欠損金) △ 7,541,022,634	△ 834,327,373

⑤ 平成26年度 泉大津市病院事業貸借対照表

(平成27年3月31日現在)

(単位:円)

資 産 の 部		
1 固 定 資 産		
(1) 有 形 固 定 資 産		
イ 土 地	1,026,407,149	
ロ 建 物	9,372,029,095	
建物減価償却累計額	<u>△ 3,113,147,282</u>	6,258,881,813
ハ 構 築 物	192,258,574	
構築物減価償却累計額	<u>△ 182,042,661</u>	10,215,913
ニ 器 械 備 品	2,820,947,139	
器械備品減価償却累計額	<u>△ 2,497,908,708</u>	323,038,431
ホ リース資産	248,110,416	
リース資産減価償却累計額	<u>△ 45,224,064</u>	<u>202,886,352</u>
有 形 固 定 資 産 合 計		7,821,429,658
(2) 投資その他の資産		
イ 長 期 貸 付 金	19,954,000	
貸倒引当金	<u>△ 19,954,000</u>	—
ロ 地 方 公 共 団 体 金 融機構出資金		1,500,000
ハ 破 産 更 生 債 権	6,566,075	
貸倒引当金	<u>△ 5,585,647</u>	980,428
ニ 長 期 前 払 消 費 税		26,351,360
投資その他の資産合計		<u>28,831,788</u>
固 定 資 産 合 計		7,850,261,446
2 流 動 資 産		
(1) 現 金 預 金		125,786,172
(2) 未 収 金	972,206,838	
貸倒引当金	<u>△ 1,623,368</u>	970,583,470
(3) 貯 蔵 品		16,112,834
(4) 前 払 金		<u>12,399,704</u>
流 動 資 産 合 計		<u>1,124,882,180</u>
資 産 合 計		<u>8,975,143,626</u>

負債の部

3 固定負債

(1) 企業債		
イ 建設改良費等の財源に 充てるための企業債	<u>5,443,560,289</u>	
企業債合計		5,443,560,289
(2) 他会計長期借入金		
イ その他他会計長期借入金	<u>750,000,000</u>	
他会計長期借入金合計		750,000,000
(3) リース債務		142,383,377
(4) 引当金		
イ 退職給付引当金	<u>1,016,682,125</u>	
引当金合計		<u>1,016,682,125</u>
固定負債合計		7,352,625,791

4 流動負債

(1) 一時借入金		1,150,000,000
(2) 企業債		
イ 建設改良費等の財源に 充てるための企業債	419,242,499	
ロ その他企業債	<u>176,064,208</u>	
企業債合計		595,306,707
(3) リース債務		52,225,809
(4) 未払金		367,251,461
(5) 引当金		
イ 賞与引当金	<u>158,801,819</u>	
引当金合計		158,801,819
(6) 預り金		<u>31,615,187</u>
流動負債合計		2,355,200,983

5 繰延収益

(1) 長期前受金		165,035,000
長期前受金収益化累計額		<u>△ 63,390,775</u>
繰延収益合計		<u>101,644,225</u>
負債合計		9,809,470,999

資本の部

6 資本金		6,696,695,261
7 剰余金		
(1) 資本剰余金		
イ 寄付金	<u>10,000,000</u>	
資本剰余金合計		10,000,000
(2) 欠損金		
イ 当年度未処理欠損金	<u>7,541,022,634</u>	
欠損金合計		<u>7,541,022,634</u>
剰余金合計		<u>△ 7,531,022,634</u>
資本合計		<u>△ 834,327,373</u>
負債資本合計		<u>8,975,143,626</u>

注 記

I. 重要な会計方針

当年度より、改定後の地方公営企業会計基準を適用して、財務諸表を作成している。

1 資産の評価基準及び評価方法

貯蔵品 先入先出法による原価法

(貸借対照表価格は収益性の低下に基づく簿価切下げの方法により算定)

2 固定資産の減価償却の方法

(1) 有形固定資産(リース資産を除く)

・減価償却の方法

定額法による。

・主な耐用年数

建物 3～60年

構築物 10～17年

器械備品 4～20年

(2) リース資産

・所有権移転ファイナンス・リース取引に係る資産

自己所有の固定資産に適用する減価償却方法と同一の方法を採用している。

・所有権移転外ファイナンス・リース取引に係る資産

リース期間を耐用年数とし、残存価額を零とする定額法を採用している。

3 引当金の計上方法

(1) 退職給付引当金

職員の退職手当の支給に備えるため、当年度の退職手当の期末要支給額に相当する金額を計上している。

(2) 賞与引当金

職員の期末・勤勉手当の支給及びそれらに係る法定福利費の支給に備えるため、当年度末における支給見込額に基づき、当年度の負担に属する額を計上している。

(3) 貸倒引当金

債権の不納欠損による損失に備えるため、貸倒実績率等による回収不能見込額を計上している。

4 消費税及び地方消費税の会計処理

消費税及び地方消費税の会計処理は税抜方式によっている。なお、控除対象外消費税等については、当事業年度の費用として処理している。ただし、固定資産に係る控除対象外消費税等については、長期前払消費税勘定に計上し、5年間で均等償却を行っている。

II. キャッシュ・フロー計算書等関連

重要な非資金取引

当年度、新たに計上したファイナンス・リース取引に係る資産及び負債額は、それぞれ109,897,080円である。

Ⅲ. 貸借対照表等関連

- 1 担保に供している資産及びこれに対応する債務
該当事項なし
- 2 企業債の償還に係る他会計の負担
貸借対照表に計上されている企業債(1年以内に償還予定のものを含む)のうち、他会計が負担すると見込まれる額は3,972,162,860円である。
- 3 重要な係争事件に係る損害賠償義務等に関する事項
該当事項なし
- 4 引当金の取崩し
 - (1) 退職給付引当金の取り崩し
当該事業年度において、退職手当の支給に充てるため、退職給付引当金38,794,471円を取り崩した。
 - (2) 賞与引当金
平成26年度において、期末手当及び勤勉手当の支給及びそれらに係る法定福利費として492,353,878円を支給するため、賞与引当金148,386,192円を取り崩した。
 - (3) 貸倒引当金
平成26年度において、債権1,360,880円を不納欠損処理したため、貸倒引当金1,360,880円を取り崩した。
- 5 出資金
当年度に、一般会計から受けた出資の額は212,524,000円である。

Ⅳ. リース契約により使用する固定資産

1. リース取引の処理方法

リース料総額が300万円以上のファイナンス・リース取引については、通常の売買取引に係る方法に準じた会計処理を行っている。

リース料総額が300万円未満のファイナンス・リース取引については、通常の賃貸借取引に係る方法に準じた会計処理を行っている。

2. 長期継続契約に係るリース債務

通常の売買取引の方法に準じた会計処理を行ったリース取引に係るリース債務のうち、地方自治法第234条の3に基づく長期継続契約に係るものは、下記の金額である。

短期リース債務	52,225,809 円
長期リース債務	142,383,377 円
計	194,609,186 円

Ⅴ. その他の注記

新会計基準移行に係る経過措置

1 みなし償却制度の廃止に伴う経過措置

平成26年3月31日における償却資産の取得又は改良に充てるための補助金等で、現に資本剰余金として整理している額については、平成26年3月31日以前に取得又は改良した資産で、取得又は改良した資産と補助金等との対応関係を個別的に把握し整理した。

⑥ 平成26年度 泉大津市病院事業報告書

1. 概 要

(1) 総括事項

(イ) 診療の状況

本年度の入院患者数は65,079人(1日平均178.3人)で、前年度と比較し、1,461人(1日平均4.0人)の減少、診療単価については47,803円で、1,199円の増額となった。病床利用率は77.5%(前年度79.3%)であった。患者数としては減少し、入院収益は微増となっている。

外来患者数は159,612人(1日平均654.1人)で、前年度と比較し490人(1日平均2.0人)の増加となり、診療単価については9,906円で、227円の減額となった。患者数としては増加したが、外来収益は減額となっている。

(ロ) 建設改良事業の状況

施設については、人口透析室を6床増床するための改修工事、大阪府再生可能エネルギー等導入推進基金事業を活用しての太陽光発電・蓄電池設置工事等を行った。医療機器については、人工透析室増床のための装置、手術室超音波診断装置等5点を購入した。

(ハ) 財政状況

平成26年度の収益的収支(損益ベース)については、収益は5,973,218,332円で、前年度に比べ84,756,084円(1.4%)の増収となっている。これは医業収益において8,131,298円減収、医業外収益において76,158,538円増収、会計制度見直し等により特別利益が16,728,844円増加したことによるものである。

一方、費用は7,267,642,234円で、前年度に比べ1,524,675,177円(26.5%)の増加になった。これは会計制度見直しによる退職給付引当金の一括計上等、特別損失で1,488,691,517円を処理したことが主な要因である。以上、収益的収支差引としては1,294,423,902円の損失となった。

また、資本的収支については、収入239,731,000円、支出759,701,831円となり、収支差額は519,970,831円の不足となった。

(二) 組織

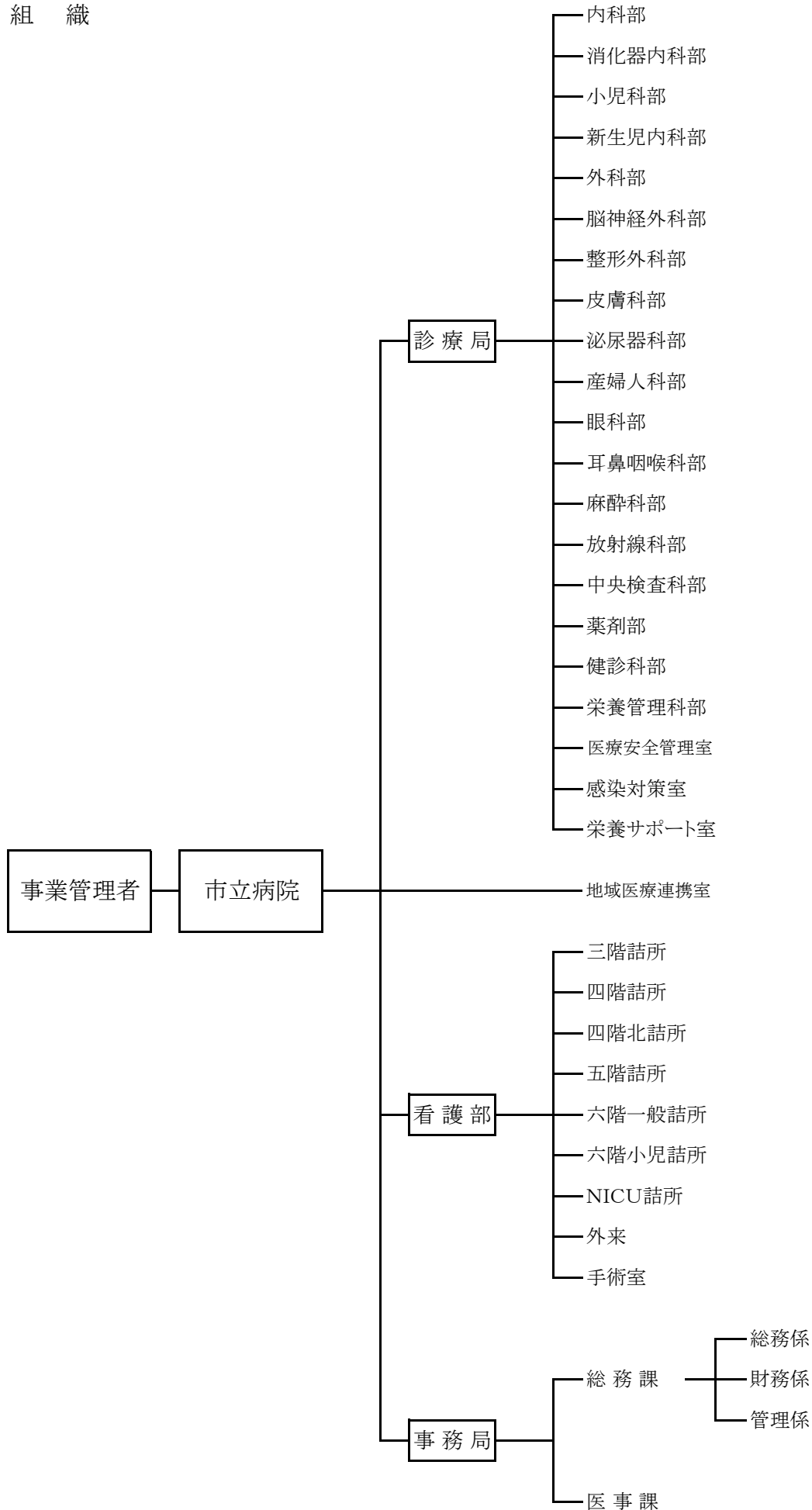

(2) 議会議決事項

議案番号	件名	提出年月日	議決年月日
報告第 6号	平成25年度泉大津市病院事業会計補正予算の件	26. 5. 9	26. 5. 9
議案第 58号	平成26年度泉大津市病院事業会計補正予算の件	26. 9. 10	26. 9. 10
認定第 3号	平成25年度泉大津市病院事業会計決算認定の件	26. 9. 10	26. 9. 29
議案第 67号	平成26年度泉大津市病院事業会計補正予算の件	26. 12. 10	26. 12. 10
議案第 16号	泉大津市立病院看護師等入学資金及び修学資金貸与条例の一部改正の件	27. 2. 20	27. 2. 20
議案第 31号	平成26年度泉大津市病院事業会計補正予算の件	27. 2. 20	27. 2. 20
議案第 40号	平成27年度泉大津市病院事業会計予算の件	27. 2. 20	27. 3. 19

(3) 行政官庁認可事項

申請年月日	申請先	件名	許可年月日
平成26. 4. 1	近畿厚生局長	一般病棟入院基本料(7対1)	平成 26. 5. 31
平成26. 4. 1	近畿厚生局長	新生児特定集中治療室管理料1	平成 26. 5. 31
平成26. 4. 1	近畿厚生局長	小児入院医療管理料3	平成 26. 5. 31
平成26. 4. 1	近畿厚生局長	ハイリスク分娩管理加算	平成 26. 5. 31
平成26. 4. 1	近畿厚生局長	ハイリスク妊娠管理加算	平成 26. 5. 31
平成26. 4. 1	近畿厚生局長	診療録管理体制加算1	平成 26. 5. 1
平成26. 4. 1	近畿厚生局長	医師事務作業補助体制加算(25対1)	平成 26. 5. 1
平成26. 4. 1	近畿厚生局長	栄養サポートチーム加算	平成 26. 5. 23
平成26. 4. 1	近畿厚生局長	糖尿病合併症管理料	平成 26. 5. 31
平成26. 4. 1	近畿厚生局長	がん性疼痛緩和指導管理料	平成 26. 6. 25
平成26. 4. 1	近畿厚生局長	がん患者指導管理料1	平成 26. 5. 1
平成26. 4. 1	近畿厚生局長	がん患者指導管理料2	平成 26. 5. 1
平成26. 4. 1	近畿厚生局長	早期悪性腫瘍大腸粘膜下層剥離術	平成 26. 5. 31
平成26. 4. 1	近畿厚生局長	膀胱水圧拡張術	平成 26. 5. 31
平成26. 4. 1	近畿厚生局長	腹腔鏡下肝切除術	平成 26. 5. 31
平成26. 4. 1	近畿厚生局長	乳がんセンチネルリンパ節加算2	平成 26. 5. 31

申請年月日	申請先	件名	許可年月日
平成26. 4. 1	近畿厚生局長	麻酔管理料(Ⅰ)	平成 26. 4. 22
平成26. 4. 1	近畿厚生局長	HPV核酸検出及びHPV核酸検出(簡易ジェノタイプ判定)	平成 26. 4. 24
平成26. 4. 1	近畿厚生局長	脳血管疾患等リハビリテーション料(Ⅱ)	平成 26. 4. 14
平成26. 4. 1	近畿厚生局長	運動器リハビリテーション料(Ⅰ)	平成 26. 4. 14
平成26. 4. 1	近畿厚生局長	呼吸器リハビリテーション料(Ⅰ)	平成 26. 4. 14
平成26. 4. 1	近畿厚生局長	がん患者リハビリテーション料	平成 26. 4. 23
平成26. 5. 1	近畿厚生局長	地域連携診療計画管理料	平成 26. 5. 15
平成26. 5. 1	近畿厚生局長	院内トリアージ実施料	平成 26. 6. 26
平成26. 6. 30	近畿厚生局長	院内トリアージ実施料	平成 26. 7. 30
平成26. 8. 1	近畿厚生局長	呼吸ケアチーム加算	平成 26. 8. 22
平成26. 8. 1	近畿厚生局長	皮下連続式グルコース測定	平成 26. 8. 22
平成26. 8. 1	近畿厚生局長	総合評価加算	平成 26. 8. 22
平成26. 8. 1	近畿厚生局長	がん患者指導管理料1	平成 26. 9. 1
平成26. 8. 1	近畿厚生局長	がん患者指導管理料2	平成 26. 9. 1
平成26. 8. 1	近畿厚生局長	院内トリアージ実施料	平成 26. 9. 1
平成26. 8. 1	近畿厚生局長	がん性疼痛緩和と指導管理料	平成 26. 9. 1
平成26. 8. 1	近畿厚生局長	栄養サポートチーム加算	平成 26. 9. 1
平成26. 8. 25	近畿厚生局長	腹腔鏡下肝切除術	平成 26. 9. 29
平成26. 8. 25	近畿厚生局長	乳がんセンチネルリンパ節加算2	平成 26. 9. 29
平成26. 8. 25	近畿厚生局長	薬剤管理指導料	平成 26. 9. 29
平成26. 8. 25	近畿厚生局長	一般病棟入院基本料(7対1)	平成 26. 9. 29
平成26. 9. 19	近畿厚生局長	がん患者指導管理料1	平成 26. 12. 1
平成26. 9. 19	近畿厚生局長	がん患者指導管理料2	平成 26. 12. 1
平成26. 9. 19	近畿厚生局長	がん性疼痛緩和と指導管理料	平成 26. 12. 1
平成26. 10. 1	近畿厚生局長	新生児特定集中治療室管理料2	平成 26. 11. 6
平成26. 11. 1	近畿厚生局長	地域連携診療計画管理料	平成 26. 11. 25
平成26. 11. 1	近畿厚生局長	医師事務作業補助体制加算(20対1)	平成 26. 11. 25
平成26. 11. 1	近畿厚生局長	感染防止対策加算2	平成 26. 12. 17
平成27. 1. 1	近畿厚生局長	感染防止対策加算2	平成 27. 3. 3
平成27. 1. 1	近畿厚生局長	体外衝撃波腎・尿管結石破碎術	平成 27. 3. 3
平成27. 1. 1	近畿厚生局長	膀胱水圧拡張術	平成 27. 3. 3
平成27. 1. 1	近畿厚生局長	輸血管理料Ⅱ	平成 27. 3. 3
平成27. 1. 1	近畿厚生局長	輸血適正使用加算	平成 27. 3. 3
平成27. 2. 25	大阪府知事	病院構造設備使用許可申請(人工透析室)	平成 27. 2. 27

(4) 職員に関する事項

平成27年3月31日現在
(単位:人)

職種		職名	技術職員	事務職員	業務職員	合計
		医師	44			44
看護師	187			187		
准看護師	1			1		
医療技術員	薬剤師	9			9	
	診療放射線技師	9			9	
	臨床検査技師	11			11	
	管理栄養士	2			2	
	理学療法士	7			7	
	作業療法士	3			3	
	言語聴覚士	2			2	
	臨床工学技士	3			3	
	視能訓練士	2			2	
小計	48			48		
事務員	1	17		18		
合計	281	17	0	298		

2. 工 事

(1) 資産取得の概況

器 械 備 品 名	数 量	金 額 (円)
超音波洗浄機	1	483,840
超音波凝固・高周波熱灼切開装置	1	3,164,400
患者監視モニター装置	1	1,609,200
超音波診断装置	1	2,473,200
透析用患者監視装置	1	12,420,000
合 計	5	20,150,640

(2) 建設工事の概況

工 事 名	工事費(円)	着工年月日	完了年月日
人工透析室・建築改修工事	23,332,320	平成26年12月18日	平成27年3月16日
人工透析室・空調設備改修工事	6,858,000	平成26年12月26日	平成27年3月16日
人工透析室・医療ガス設備改修工事	3,377,160	平成26年12月26日	平成27年3月16日
人工透析室・防災設備改修工事	1,713,960	平成26年12月26日	平成27年3月16日
太陽光発電・蓄電池システム装置設置工事	28,421,280	平成26年12月27日	平成27年3月30日
人工透析室・透析液専用配管設備改修工事	4,860,000	平成27年2月14日	平成27年3月16日
合 計	68,562,720		

3. 業 務

(1) 業 務 量

(単位:人)

科 名	入院患者数		外来患者数	
	患者数	1日平均患者数	患者数	1日平均患者数
内科・消化器内科	23,535	64.5	45,670	187.1
小 児 科	6,026	16.5	39,370	161.3
新生児内科	2,476	6.8	0	0.0
外 科	11,504	31.5	9,558	39.2
脳神経外科	9,198	25.2	7,314	30.0
整形外科	0	0.0	4,775	19.6
皮膚科	426	1.2	7,805	32.0
泌尿器科	2,980	8.2	12,304	50.4
産婦人科	8,332	22.8	15,882	65.1
眼 科	602	1.6	9,131	37.4
耳鼻咽喉科	0	0.0	5,544	22.7
麻 酔 科	0	0.0	0	0.0
放射線科	0	0.0	2,259	9.3
合 計	65,079	178.3	159,612	654.1

(2) 事業収入に関する事項

(イ) 医業収益

(単位:円)

区 分	初 診 料	再 診 料	投 薬 料	注 射 料
入 院 収 益	5,368,269	-	22,740,818	18,366,693
外 来 収 益	71,173,519	361,534,272	4,718,535	241,723,155
合 計	76,541,788	361,534,272	27,459,353	260,089,848
区 分	処 置 料	手 術 料	分 娩 料	検 査 料
入 院 収 益	138,563,319	435,385,932	133,578,443	43,781,772
外 来 収 益	143,801,178	45,075,748	-	491,175,119
合 計	282,364,497	480,461,680	133,578,443	534,956,891
区 分	放射線料	入院基本料	入院時食事療養費	入院基本加算料
入 院 収 益	9,280,846	2,066,583,617	103,984,352	100,166,343
外 来 収 益	170,215,384	-	-	-
合 計	179,496,230	2,066,583,617	103,984,352	100,166,343
区 分	そ の 他	計	その他医業収益	合 計
入 院 収 益	33,163,799	3,110,964,203	493,750,805	5,185,816,251
外 来 収 益	51,684,333	1,581,101,243		
合 計	84,848,132	4,692,065,446		

(ロ) 医業外収益

(単位:円)

他会計補助金	補 助 金	長期前受金戻入	その他医業外収益
481,282,000	46,520,660	9,757,401	59,222,114
雑 収 益	合 計		
270,062	597,052,237		

(3) 各科別入院収益及び外来収益に関する事項

区 分	内科・消化器内科	小 児 科	外 科	脳神経外科
入 院 収 益	903,111,172	285,777,458	683,702,205	286,475,301
%	29.0	9.2	22.0	9.2
外 来 収 益	558,795,803	418,896,637	159,236,244	39,917,960
%	35.3	26.5	10.1	2.5
合 計	1,461,906,975	704,674,095	842,938,449	326,393,261
%	31.1	15.0	18.0	6.9
区 分	整形外科	皮 膚 科	泌尿器科	産婦人科
入 院 収 益	265,798	12,373,067	145,569,022	533,228,153
%	0.0	0.4	4.7	17.1
外 来 収 益	30,583,602	22,844,513	117,958,935	107,053,831
%	1.9	1.4	7.5	6.8
合 計	30,849,400	35,217,580	263,527,957	640,281,984
%	0.7	0.8	5.6	13.6
区 分	眼 科	耳鼻咽喉科	麻 酔 科	放射線科
入 院 収 益	57,138,754	11,371,540	0	1,737,227
%	1.8	0.4	0.0	0.1
外 来 収 益	58,318,080	28,142,991	0	39,352,647
%	3.7	1.8	0.0	2.5
合 計	115,456,834	39,514,531	0	41,089,874
%	2.5	0.8	0.0	0.9
区 分	新生児内科			合 計
入 院 収 益	190,214,506			3,110,964,203
%	6.1			100.0
外 来 収 益	0			1,581,101,243
%	0.0			100.0
合 計	190,214,506			4,692,065,446
%	4.1			100.0

⑦ 固定資産明細書

(1) 有形固定資産明細書

(単位:円)

資産の種類	年度当初現在高	当年度増加額	当年度減少額	年度末現在高
土地	1,026,407,149	0	0	1,026,407,149
建物	9,308,545,095	63,484,000	0	9,372,029,095
構築物	192,258,574	0	0	192,258,574
車両	0	0	0	0
器械備品	2,901,931,396	18,658,000	99,642,257	2,820,947,139
リース資産	146,443,416	101,667,000	0	248,110,416
小計	13,575,585,630	183,809,000	99,642,257	13,659,752,373
建設仮勘定	0	0	0	0
合計	13,575,585,630	183,809,000	99,642,257	13,659,752,373
資産の種類	減価償却累計額			年度末償却未済高
	当年度増加額	当年度減少額	累計	
土地	0	0	0	1,026,407,149
建物	198,950,610	0	3,113,147,282	6,258,881,813
構築物	39,672	0	182,042,661	10,215,913
車両	0	0	0	0
器械備品	150,213,260	94,660,144	2,497,908,708	323,038,431
リース資産	26,617,464	0	45,224,064	202,886,352
小計	375,821,006	94,660,144	5,838,322,715	7,821,429,658
建設仮勘定	0	0	0	0
合計	375,821,006	94,660,144	5,838,322,715	7,821,429,658

(2) 投資資産明細書

(単位:円)

資産の種類	年度当初現在高	当年度増加額	当年度減少額	年度末現在高	備考
長期貸付金	16,570,000	3,384,000	0	19,954,000	看護師養成費貸付金

⑧ 企 業 債 明 細 書

(1) 企 業 債

種 類	発行年月日	発行総額	償 還 高		未償還残高	利率	償還終期
			当年度償還高	償還高累計			
病院 事業債	平成6. 3. 23	円 87,000,000	円 3,750,006	円 46,382,703	円 40,617,297	%	平成36. 3. 1
〃	平成6. 3. 23	315,100,000	13,581,920	167,990,682	147,109,318	3.65	平成36. 3. 1
〃	平成7. 3. 27	296,100,000	12,297,688	136,364,499	159,735,501	4.65	平成37. 3. 1
〃	平成7. 3. 27	275,000,000	11,421,358	126,647,204	148,352,796	4.65	平成37. 3. 1
〃	平成8. 3. 14	2,309,600,000	92,938,552	1,070,376,483	1,239,223,517	3.15	平成38. 3. 1
〃	平成9. 3. 25	616,100,000	24,155,491	267,209,346	348,890,654	2.80	平成39. 3. 1
〃	平成10. 10. 30	5,409,200,000	212,172,378	2,304,945,536	3,104,254,464	1.10	平成40. 9. 25
病院 特例債	平成21. 3. 30	1,207,000,000	174,838,200	1,030,935,792	176,064,208	0.70	平成28. 3. 20
病院 事業債	平成21. 10. 27	326,800,000	5,069,560	5,069,560	321,730,440	2.00	平成51. 9. 25
〃	平成21. 10. 27	140,100,000	17,665,925	140,100,000	0	0.50	平成26. 9. 25
〃	平成22. 3. 25	201,700,000	0	0	201,700,000	2.10	平成52. 3. 1
〃	平成22. 1. 13	111,400,000	14,022,572	111,400,000	0	0.40	平成26. 9. 20
〃	平成22. 5. 31	111,000,000	27,916,388	111,000,000	0	0.40	平成27. 3. 20
〃	平成23. 5. 31	200,000,000	24,502,833	48,811,199	151,188,801	0.80	平成33. 3. 20
合 計		11,606,100,000	634,332,871	5,567,233,004	6,038,866,996		

⑨ 平成26年度 泉大津市病院事業キャッシュ・フロー計算書

(平成26年4月1日から平成27年3月31日)

(1) 業務活動によるキャッシュ・フロー	(単位:円)
当年度純利益	△ 1,294,423,902
減価償却費	375,821,006
固定資産除却費	4,982,113
貸倒引当金の増減額(△は減少)	27,163,015
退職給付引当金の増減額(△は減少)	1,016,682,125
賞与引当金の増減額(△は減少)	158,801,819
長期前受金戻入額	△ 9,757,401
その他特別利益	△ 15,511,844
支払利息	143,368,670
未収金の増減額(△は増加)	△ 493,743
未払金の増減額(△は減少)	△ 135,974,233
たな卸資産の増減額(△は増加)	2,072,695
その他流動資産の増減額(△は増加)	925,411
その他流動負債の増減額(△は減少)	8,590,212
退職給与金の減少額	289,501,337
その他	<u>△ 6,804,426</u>
小計	564,942,854
利息の支払額	<u>△ 143,368,670</u>
業務活動によるキャッシュ・フロー合計	421,574,184
(2) 投資活動によるキャッシュ・フロー	
有形固定資産の取得による支出	23,810,681
看護師養成費貸付による支出	<u>△ 3,384,000</u>
投資活動によるキャッシュ・フロー合計	20,426,681
(3) 財務活動によるキャッシュ・フロー	
一時借入れによる収入	1,350,000,000
一時借入れの返済による支出	△ 1,300,000,000
企業債の償還による支出	△ 634,332,871
他会計からの出資による収入	212,524,000
リース債務の返済による支出	<u>△ 33,271,600</u>
財務活動によるキャッシュ・フロー合計	△ 405,080,471
資金増加(減少)額	36,920,394
資金期首残高	<u>88,865,778</u>
資金期末残高	<u><u>125,786,172</u></u>

⑩ そ の 他

他会計補助金等の使途について

1. 他会計補助金 481,282,000円の使途については、

(1) 特定収入として	142,426,000 円
高度・特殊医療経費（物件費）	87,422,000 円
リハビリ医療経費（物件費）	10,176,000 円
研究 研 修 費	7,500,000 円
周産期医療費（物件費）	24,180,000 円
院内保育所運営経費	13,148,000 円
(2) その他の収入として	338,856,000 円
共済組合追加費用	24,612,000 円
企業債利息償還	81,597,000 円
基礎年金拠出金	58,198,000 円
児童手当	16,755,000 円
高度・特殊医療経費（人件費）	69,278,000 円
リハビリ医療経費（人件費）	18,985,000 円
周産期医療費（人件費）	59,813,000 円
医師確保対策経費	9,618,000 円

2. その他医業収益の内、他会計負担131,356,000円の使途については、

(1) 特定収入として	59,161,000 円
救急医療経費（物件費）	59,161,000 円
(2) その他の収入として	72,195,000 円
救急医療経費（人件費）	72,195,000 円

⑪ 参 考 资 料

平成26年度 泉大津市病院事業

(1) 収益的収入及び支出
(収 入)

款 項	目	予 算 額				決 算 額
		当初予算額	補正予算額	地方公営企業法第24条第3項の規定による支出額に係る財源充当額	合 計	
1. 病院事業収益		円 6,166,114,000	円 187,726,000	円 0	円 6,353,840,000	円 6,003,210,517
1. 医業収益		5,551,756,000	31,356,000	0	5,583,112,000	5,211,682,246
	1. 入院収益	3,511,300,000	0	0	3,511,300,000	3,111,453,309
	2. 外来収益	1,586,000,000	0	0	1,586,000,000	1,581,507,132
	3. その他 医業収益	454,456,000	31,356,000	0	485,812,000	518,721,805
2. 医業外収益		500,758,000	81,532,000	0	582,290,000	601,178,427
	2. 他会計 補助金	400,000,000	81,532,000	0	481,532,000	481,282,000
	3. 補助金	40,000,000	0	0	40,000,000	46,520,660
	4. 長期前受 金戻入	9,758,000	0	0	9,758,000	9,757,401
	5. その他 医業外 収 益	51,000,000	0	0	51,000,000	63,618,366
3. 特別利益		113,600,000	74,838,000	0	188,438,000	190,349,844
	2. 過年度 損益 修正益	5,000,000	0	0	5,000,000	0
	3. その他 特別利益	108,600,000	74,838,000	0	183,438,000	190,349,844
収益的収入合計		6,166,114,000	187,726,000	0	6,353,840,000	6,003,210,517

決算報告説明書

予算額に比べ 決算額の増減	節			う ち 仮受消費税
	費 目	予算現額	収益発生額	
円 △ 350,629,483		円	円	円 30,262,247
△ 371,429,754				25,865,995
△ 399,846,691				489,106
	入院収益	3,511,300,000	3,111,453,309	489,106
△ 4,492,868				405,889
	外来収益	1,586,000,000	1,581,507,132	405,889
32,909,805				24,971,000
	室料差額収益	64,800,000	62,216,949	4,175,689
	公衆衛生活動収益	12,000,000	14,543,248	1,077,238
	医療相談収益	55,000,000	69,832,015	2,537,291
	他会計負担金	131,356,000	131,356,000	0
	その他医業収益	222,656,000	240,773,593	17,180,782
18,888,427				4,396,252
△ 250,000				0
	他会計補助金	481,532,000	481,282,000	0
6,520,660				0
	補助金	40,000,000	46,520,660	0
△ 599				0
	長期前受金戻入	9,758,000	9,757,401	0
12,618,366				4,396,252
	不用品売却収益	0	0	0
	その他医業外収益	51,000,000	63,618,366	4,396,252
1,911,844				0
△ 5,000,000				0
	過年度損益修正益	5,000,000	0	0
6,911,844				0
	他会計繰入金	174,838,000	174,838,000	0
	その他特別利益	8,600,000	15,511,844	0
△ 350,629,483		6,353,840,000	6,003,210,517	30,262,247

(款) 1 病院事業収益 (項) 1 医業収益

(支 出)

款 項	目	予 算 額						
		当初予算額	補正予算額	予備費 支出額	流用 増減額	地方公営 企業法第 24条第3 項の規定 による 支出額	小 計	地方公営 企業法第 26条第2 項の規定 による 繰越額
1. 病院事業費用		円 7,515,594,000	円 68,000,000	円 0	円 0	円 0	円 7,583,594,000	円 0
1. 医業費用		5,804,000,000	68,000,000	0	0	0	5,872,000,000	0
	1. 給与費	3,063,981,000		0	0	0	3,063,981,000	0
	2. 材料費	1,075,900,000	0	0	0	0	1,075,900,000	0

合 計	決 算 額	地方公営 企業法第 26条第2 項の規定 による 繰越額	不 用 額	節			うち 仮払消費税
				費 目	予算現額	執行額	
円 7,583,594,000	円 7,255,318,911	円 0	円 328,275,089		円	円	円 106,693,469
5,872,000,000	5,564,139,429	0	307,860,571				106,658,421
3,063,981,000	2,990,341,136	0	73,639,864				1,704,428
				(給 料)	1,097,413,000	1,078,121,392	0
				医師給	263,585,000	263,584,401	0
				看護師給	599,801,000	591,708,912	0
				准看護師給	9,977,000	4,157,700	0
				医療 技術員給	161,356,000	155,976,931	0
				事務職員給	62,694,000	62,693,448	0
				(手 当)	955,352,000	925,335,333	1,704,428
				医師手当	408,194,000	408,193,880	744,874
				看護師手当	395,798,000	380,294,817	610,406
				准看護師 手当	9,981,000	2,579,811	8,884
				医療技術員 手当	103,021,000	95,909,578	232,941
				事務職員手当	38,358,000	38,357,247	107,323
				賃金	55,197,000	31,559,009	0
				法定福利費	402,305,000	402,294,884	0
				報酬	364,912,000	364,911,103	0
				退職給付費	30,000,000	29,317,596	0
				賞与引当金 繰入額	158,802,000	158,801,819	0
1,075,900,000	925,094,386	0	150,805,614				30,578,814
				薬品費	634,600,000	512,186,460	0
				診療材料費	425,800,000	407,592,474	30,187,852
				給食材料費	500,000	0	0
				医療消耗 備品費	15,000,000	5,315,452	390,962

(款) 1 病院事業費用 (項) 1 医業費用

款 項	目	予 算 額						
		当初予算額	補正予算額	予備費 支出額	流用 増減額	地方公営 企業法第 24条第3 項の規定 による 支出額	小 計	地方公営 企業法第 26条第2 項の規定 による 繰越額
	3. 経費	円 1,260,269,000	円 68,000,000	円 0	円 0	円 0	円 1,328,269,000	円 0
	4. 減価 償却費	383,850,000	0	0	0	0	383,850,000	0
	5. 資産 減耗費	5,000,000	0	0	0	0	5,000,000	0

合 計	決 算 額	地方公営 企業法第 26条第2 項の規定 による 繰越額	不 用 額	節			うち 仮払消費税
				費 目	予算現額	執行額	
円 1,328,269,000	円 1,254,518,805	円 0	円 73,750,195		円	円	円 73,375,457
				厚生福利費	10,736,000	8,202,424	404,920
				報償費	209,799,000	209,798,302	0
				旅費交通費	6,961,000	6,960,940	515,610
				職員被服費	730,000	396,760	29,389
				消耗品費	40,000,000	34,105,974	2,524,336
				消耗備品費	16,000,000	10,804,168	794,750
				光熱水費	191,228,000	191,227,453	13,955,989
				燃料費	551,000	550,211	40,759
				食糧費	27,000	27,000	2,000
				印刷製本費	15,000,000	10,683,323	791,351
				修繕費	36,000,000	32,059,683	2,373,811
				保険料	33,837,000	26,258,280	0
				賃借料	134,461,000	132,349,204	8,326,999
				通信運搬費	6,935,000	6,934,093	543,567
				委託料	613,974,000	578,849,287	42,855,432
				諸会費	1,680,000	1,212,800	0
				貸倒引当金 繰入額	1,300,000	494,907	0
				雑費	7,050,000	2,681,536	171,624
				交際費	1,000,000	712,190	44,920
				補償金	1,000,000	210,270	0
383,850,000	375,821,006	0	8,028,994				0
				建物 減価償却費	198,951,000	198,950,610	0
				構築物 減価償却費	40,000	39,672	0
				器械備品 減価償却費	150,659,000	150,213,260	0
				リース資産 減価償却費	34,200,000	26,617,464	0
5,000,000	4,982,113	0	17,887				0
				固定資産 除却費	5,000,000	4,982,113	0

(款) 1 病院事業費用 (項) 1 医業費用

款 項	目	予 算 額						
		当初予算額	補正予算額	予備費 支出額	流用 増減額	地方公営 企業法第 24条第3 項の規定 による 支出額	小 計	地方公営 企業法第 26条第2 項の規定 による 繰越額
	6. 研究 研修費	円 15,000,000	円 0	円 0	円 0	円 0	円 15,000,000	円 0
2. 医業外費用		208,354,000	0	0	0	0	208,354,000	0
	1. 支払利息 及び 企業債 取扱諸費	158,910,000	0	0	△ 5,618,000	0	153,292,000	0
	2. 患者外 給食 材料費	411,000	0	0	0	0	411,000	0
	3. 看護師 養成費	3,999,000	0	0	△ 7,000	0	3,992,000	0
	5. 長期前払 消費税 償却	13,034,000	0	0	7,000	0	13,041,000	0
	6. 消費税	12,000,000	0	0	5,618,000	0	17,618,000	0
	7. 寄付金	20,000,000	0	0	0	0	20,000,000	0
3. 特別損失		1,503,240,000	0	0	0	0	1,503,240,000	0
	2. 過年度 損益 修正損	5,000,000	0	0	0	0	5,000,000	0
	3. その他 特別損失	1,498,240,000	0	0	0	0	1,498,240,000	0
収益的支出合計		7,515,594,000	68,000,000	0	0	0	7,583,594,000	0

合 計	決 算 額	地方公営 企業法第 26条第2 項の規定 による 繰越額	不 用 額	節			うち 仮払消費税
				費 目	予算現額	執行額	
円 15,000,000	円 13,381,983	円 0	円 1,618,017		円	円	円 999,722
				謝金	1,300,000	1,099,314	81,151
				函書費	4,064,000	4,063,888	300,996
				旅費	5,400,000	5,193,560	384,650
				研究雑費	4,236,000	3,025,221	232,925
208,354,000	197,883,444	0	10,470,556				35,048
153,292,000	143,368,670	0	9,923,330				0
				企業債利息	124,410,000	124,409,516	0
				他会計 長期借入金 利息	4,000,000	3,742,500	0
				一時借入金 利息	24,382,000	14,752,019	0
				リース債務 利息	500,000	464,635	0
411,000	350,000	0	61,000				25,920
				患者外 給食材料費	411,000	350,000	25,920
3,992,000	3,507,240	0	484,760				9,128
				旅費	155,000	123,240	9,128
				貸倒引当金 繰入金	3,837,000	3,384,000	0
13,041,000	13,040,334	0	666				0
				長期前払 消費税償却	13,041,000	13,040,334	0
17,618,000	17,617,200	0	800				0
				消費税	17,618,000	17,617,200	0
20,000,000	20,000,000	0	0				0
				寄付金	20,000,000	20,000,000	0
1,503,240,000	1,493,296,038	0	9,943,962				0
5,000,000	4,604,521	0	395,479				0
				過年度損益 修正損	5,000,000	4,604,521	0
1,498,240,000	1,488,691,517	0	9,548,483				0
				その他 特別損失	1,498,240,000	1,488,691,517	0
7,583,594,000	7,255,318,911	0	328,275,089		7,583,594,000	7,255,318,911	106,684,341

(款) 1 病院事業費用 (項) 1 医業費用

(2) 資本的収入及び支出
(収 入)

款 項	目	予 算 額					
		当初予算額	補正予算額	小 計	地方公営 企業法第 26条の 規定による 繰越額に 係る財源 充当額	継続費 遞次繰越額 に係る 財源充当額	合 計
		円	円	円	円	円	円
1. 資本的収入		253,404,000	12,274,000	265,678,000	0	0	265,678,000
1. 企業債		10,000	0	10,000	0	0	10,000
	1. 企業債	10,000	0	10,000	0	0	10,000
2. 出資金		200,000,000	12,274,000	212,274,000	0	0	212,274,000
	1. 一般会計 出資金	200,000,000	12,274,000	212,274,000	0	0	212,274,000
3. 補助金		53,364,000	0	53,364,000	0	0	53,364,000
	1. 補助金	53,364,000	0	53,364,000	0	0	53,364,000
4. 諸収入		20,000	0	20,000	0	0	20,000
	1. 固定資産 売却収入	10,000	0	10,000	0	0	10,000
	2. 投資収入	10,000	0	10,000	0	0	10,000
5. 他会計長期 借入金		10,000	0	10,000	0	0	10,000
	1. 他会計長期 借入金	10,000	0	10,000	0	0	10,000
資本的収入合計		253,404,000	12,274,000	265,678,000	0	0	265,678,000

決 算 額	予算額に比べ 決算額の増減	節			う ち 仮 受 消 費 税
		費 目	予算現額	収益発生額	
円 239,731,000	円 △ 25,947,000		円	円	円 0
0	△ 10,000				0
0	△ 10,000				0
		企業債	10,000	0	0
212,524,000	250,000				0
212,524,000	250,000				0
		一般会計 出資金	212,274,000	212,524,000	0
27,207,000	△ 26,157,000				0
27,207,000	△ 26,157,000				0
		国庫補助金	10,000	0	0
		府補助金	53,354,000	27,207,000	0
0	△ 20,000				0
0	△ 10,000				0
		器械備品 売却収入	10,000	0	0
0	△ 10,000				0
		看護師 養成収入	10,000	0	0
0	△ 10,000				0
0	△ 10,000				0
		他会計長期 借入金	10,000	0	0
239,731,000	△ 25,947,000		265,678,000	239,731,000	0

(款) 1 資本的収入 (項) 1 企業債

(支 出)

款 項	目	予 算 額						合 計
		当初予算額	補正予算額	流 用 増減額	小 計	地方公営 企業法第 26条の 規定によ る繰越額	継 続 費 通 次 繰 越 額	
		円	円	円	円	円	円	円
1. 資本的支出		759,897,000	40,000,000	0	799,897,000	0	0	799,897,000
1. 建設改良費		121,720,000	40,000,000	0	161,720,000	0	0	161,720,000
	1. 施設費	60,620,000	40,000,000	0	100,620,000	0	0	100,620,000
	2. 固定資産 購入費	61,100,000	0	0	61,100,000	0	0	61,100,000
2. 企業債 償還金		634,333,000	0	0	634,333,000	0	0	634,333,000
	1. 企業債償還金	634,333,000	0	0	634,333,000	0	0	634,333,000
3. 貸付金		3,844,000	0	0	3,844,000	0	0	3,844,000
	1. 看護師養成費 貸付金	3,844,000	0	0	3,844,000	0	0	3,844,000
								0
資本的支出合計		759,897,000	40,000,000	0	799,897,000	0	0	799,897,000

決算額	翌年度繰越額			不用額	節			うち 仮払 消費税
	地方公営 企業法第 26条の 規定によ る繰越額	継続費 通次 繰越額	合計		費目	予算現額	執行額	
円	円	円	円	円		円	円	円
759,701,831	0	0	0	40,195,169				6,571,360
121,984,960	0	0	0	39,735,040				6,571,360
68,562,720	0	0	0	32,057,280				5,078,720
					増補改良工事費	100,620,000	68,562,720	5,078,720
53,422,240	0	0	0	7,677,760				1,492,640
					器械備品購入費	20,600,000	20,150,640	1,492,640
					リース資産購入費	40,500,000	33,271,600	0
634,332,871	0	0	0	129				0
634,332,871	0	0	0	129				0
					企業債償還金	634,333,000	634,332,871	0
3,384,000	0	0	0	460,000				0
3,384,000	0	0	0	460,000				0
					看護師修学資金 貸付金	3,844,000	3,384,000	0
759,701,831	0	0	0	40,195,169		799,897,000	759,701,831	6,571,360

(款) 1 資本的支出 (項) 1 建設改良費