

令和 2 年度

泉大津市病院事業会計決算書

泉大津市立病院



## 目 次

①	令和2年度 泉大津市病院事業決算報告書	4
②	令和2年度 泉大津市病院事業損益計算書	9
③	令和2年度 泉大津市病院事業剰余金計算書	10
④	令和2年度 泉大津市病院事業欠損金処理計算書	10
⑤	令和2年度 泉大津市病院事業貸借対照表	12
⑥	令和2年度 泉大津市病院事業報告書	16
⑦	固定資産明細書	25
⑧	企業債明細書	26
⑨	令和2年度 泉大津市病院事業キャッシュ・フロー計算書	27
⑩	その他	28
⑪	参考資料	29

① 令和2年度泉大津市病院

(1) 収益的収入及び支出  
収 入

区 分	予 算 額			
	当初予算額	補正予算額	地方公営企業法第24条第3項の規定による支出額に係る財源充当額	合 計
第1款 病院事業収益	円 5,863,326,000	円 98,473,000	円 0	円 5,961,799,000
第1項 医業収益	5,375,000,000	△ 927,911,000	0	4,447,089,000
第2項 医業外収益	488,316,000	26,384,000	0	514,700,000
第3項 特別利益	10,000	1,000,000,000	0	1,000,010,000

支 出

区 分	予 算 額							
	当初予算額	補正予算額	予備費支出額	流用増減額	地方公営企業法第24条第3項の規定による支出額	小 計	地方公営企業法第26条第2項の規定による繰越額	合 計
第1款 病院事業費用	円 6,337,171,000	円 24,518,000	円 0	円 0	円 0	円 6,361,689,000	円 0	円 6,361,689,000
第1項 医業費用	6,106,006,000	24,518,000	0	0	0	6,130,524,000	0	6,130,524,000
第2項 医業外費用	211,165,000	0	0	0	0	211,165,000	0	211,165,000
第3項 特別損失	20,000,000	0	0	0	0	20,000,000	0	20,000,000

# 事業決算報告書

決算額	予算額に比べ 決算額の増減	備考
円 6,569,747,084	円 607,948,084	円 うち仮受消費税 33,465,392
4,193,115,368	△ 253,973,632	うち仮受消費税 30,166,721
1,418,390,716	903,690,716	うち仮受消費税 3,298,671
958,241,000	△ 41,769,000	うち仮受消費税 0

決算額	地方公営企業法第26条 第2項の規定 による繰越額	不用額	備考
円 6,020,365,459	円 0	円 341,323,541	円 うち仮払消費税 128,804,499
5,816,418,171	0	314,105,829	うち仮払消費税 128,797,002
184,268,757	0	26,896,243	うち仮払消費税 7,497
19,678,531	0	321,469	うち仮払消費税 0

(2) 資本的収入及び支出  
収 入

区 分	予 算 額					
	当初予算額	補正予算額	小 計	地方公営企業法第26条の規定による繰越額に係る財源充当額	継続費通次繰越額に係る財源充当額	合 計
第1款 資本的収入	円 328,482,000	円 927,983,000	円 1,256,465,000	円 0	円 0	円 1,256,465,000
第1項 企業債	10,000	800,000,000	800,010,000	0	0	800,010,000
第2項 出資金	327,002,000	4,669,000	331,671,000	0	0	331,671,000
第3項 補助金	1,440,000	123,314,000	124,754,000	0	0	124,754,000
第4項 諸収入	20,000	0	20,000	0	0	20,000
第5項 他会計長期借入金	10,000	0	10,000	0	0	10,000

支 出

区 分	予 算 額						
	当初予算額	補正予算額	流用 増減 額	小 計	地方公営企業法第26条の規定による繰越額に係る財源充当額	継続費通次繰越額に係る財源充当額	合 計
第1款 資本的支出	円 639,658,000	円 127,983,000	円 0	円 767,641,000	円 0	円 0	円 767,641,000
第1項 建設改良費	122,005,000	127,983,000	0	249,988,000	0	0	249,988,000
第2項 企業債償還金	464,005,000	0	0	464,005,000	0	0	464,005,000
第3項 貸付金	3,648,000	0	0	3,648,000	0	0	3,648,000
第4項 他会計長期借入金返還金	50,000,000	0	0	50,000,000	0	0	50,000,000

決 算 額	予算額に比べ 決算額の増減	備 考
円 485,771,000	円 △ 770,694,000	
0	△ 800,010,000	
326,081,000	△ 5,590,000	
159,690,000	34,936,000	
0	△ 20,000	
0	△ 10,000	

決 算 額	翌年度繰越額			不用額	備 考
	地方公営企 業法第26条 の規定による 繰越額	継続費 遞次繰 越 額	合計		
円 759,560,804	円 0	円 0	円 0	円 8,080,196	うち仮払消費税 円 18,681,360
243,148,188	0	0	0	6,839,812	うち仮払消費税 18,681,360
464,004,616	0	0	0	384	うち仮払消費税 0
2,408,000	0	0	0	1,240,000	うち仮払消費税 0
50,000,000	0	0	0	0	うち仮払消費税 0





② 令和2年度 泉大津市病院事業損益計算書  
(令和2年4月1日から令和3年3月31日まで)

		(単位:円)	
1. 医業収益			
(1) 入院収益	2,103,021,679		
(2) 外来収益	1,534,616,009		
(3) その他医業収益	<u>525,310,959</u>	4,162,948,647	
2. 医業費用			
(1) 給与費	3,368,036,942		
(2) 材料費	913,972,486		
(3) 経費	1,113,313,821		
(4) 減価償却費	278,363,339		
(5) 資産減耗費	6,654,415		
(6) 研究研修費	<u>7,280,166</u>	<u>5,687,621,169</u>	
医業損失			1,524,672,522
3. 医業外収益			
(1) 他会計補助金	448,425,000		
(2) 補助金	909,662,300		
(3) 長期前受金戻入	7,054,901		
(4) その他医業外収益	49,949,844		
(5) 雑収益	<u>4,534</u>	1,415,096,579	
4. 医業外費用			
(1) 支払利息及び 企業債取扱諸費	80,074,957		
(2) 患者外給食材料費	525,003		
(3) 看護師養成費	2,408,000		
(4) 雑損失	170,581,750		
(5) 長期前払消費税償却	6,315,349		
(6) 寄付金	<u>25,000,000</u>	<u>284,905,059</u>	<u>1,130,191,520</u>
経常損失			394,481,002
5. 特別利益			
(1) その他特別利益	958,241,000	958,241,000	
6. 特別損失			
(1) 過年度損益修正損	19,678,531	<u>19,678,531</u>	<u>938,562,469</u>
当年度純利益			544,081,467
前年度繰越欠損金			<u>8,845,778,160</u>
当年度未処理欠損金			<u><u>8,301,696,693</u></u>

③ 令和2年度 泉大津

(令和2年4月1日から)

	資本金	資本	
		寄付金	国庫補助金
		前年度末残高	8,467,212,261
前年度処分額	0	0	0
処分後残高	8,467,212,261	10,000,000	0
当年度変動額	326,081,000	0	0
一般会計出資金	326,081,000	-	-
当年度純利益	-	-	-
当年度末残高	8,793,293,261	10,000,000	0

④ 令和2年度 泉大津市病院事業欠損金処理計算書

(単位:円)

	資本金	資本剰余金	未処理欠損金
当年度末残高	8,793,293,261	10,000,000	8,301,696,693
議会の議決による 処分額	0	0	0
処分後残高	8,793,293,261	10,000,000	(繰越欠損金) 8,301,696,693

# 市病院事業剰余金計算書

令和3年3月31日まで)

(単位:円)

剰余金				資本合計
剰余金		利益剰余金		
府補助金	資本剰余金合計	未処理欠損金	利益剰余金合計	
0	10,000,000	△ 8,845,778,160	△ 8,845,778,160	△ 368,565,899
0	0	0	0	0
0	10,000,000	(繰越欠損金) △ 8,845,778,160	△ 8,845,778,160	△ 368,565,899
0	0	544,081,467	544,081,467	870,162,467
-	0	0	0	326,081,000
-	0	544,081,467	544,081,467	544,081,467
0	10,000,000	△ 8,301,696,693	(当年度未処理欠損金) △ 8,301,696,693	501,596,568

## ⑤ 令和2年度 泉大津市病院事業貸借対照表

(令和3年3月31日現在)

(単位:円)

資 産 の 部		
1 固 定 資 産		
(1) 有 形 固 定 資 産		
イ 土 地		1,026,407,149
ロ 建 物	9,379,326,095	
建物減価償却累計額	<u>△ 4,315,729,991</u>	5,063,596,104
ハ 構 築 物	192,258,574	
構築物減価償却累計額	<u>△ 182,280,693</u>	9,977,881
ニ 器 械 備 品	2,549,207,251	
器械備品減価償却累計額	<u>△ 2,138,881,487</u>	410,325,764
ホ 車 両	700,000	
車両減価償却累計額	<u>△ 315,000</u>	385,000
ヘ リース資産	511,620,231	
リース資産減価償却累計額	<u>△ 375,756,798</u>	<u>135,863,433</u>
有形固定資産合計		6,646,555,331
(2) 投資その他の資産		
イ 長期貸付金	15,879,279	
貸倒引当金	<u>△ 15,879,279</u>	-
ロ 地方公共団体金融機構出資金		1,500,000
ハ 破産更生債権	2,626,095	
貸倒引当金	<u>△ 2,606,850</u>	19,245
ニ 長期前払消費税		31,077,071
投資その他の資産合計		<u>32,596,316</u>
固定資産合計		6,679,151,647
2 流 動 資 産		
(1) 現 金 預 金		238,635,028
(2) 未 収 金	1,063,813,048	
貸倒引当金	<u>△ 780,929</u>	1,063,032,119
(3) 貯 蔵 品		12,143,832
流動資産合計		<u>1,313,810,979</u>
資産合計		<u>7,992,962,626</u>

負 債 の 部

3 固 定 負 債			
(1) 企 業 債			
イ 建設改良費等の財源に 充てるための企業債	<u>2,767,677,945</u>		
企 業 債 合 計		2,767,677,945	
(2) 他会計長期借入金			
イ その他他会計長期借入金	<u>500,000,000</u>		
他会計長期借入金合計		500,000,000	
(3) リ ー ス 債 務		75,045,472	
(4) 引 当 金			
イ 退職給付引当金	<u>1,262,703,810</u>		
引 当 金 合 計		<u>1,262,703,810</u>	
固 定 負 債 合 計			4,605,427,227
4 流 動 負 債			
(1) 一 時 借 入 金		1,400,000,000	
(2) 企 業 債			
イ 建設改良費等の財源に 充てるための企業債	<u>447,802,600</u>		
企 業 債 合 計		447,802,600	
(3) 他会計長期借入金			
イ その他他会計長期 借 入 金	<u>50,000,000</u>		
他会計長期借入金合計		50,000,000	
(4) リ ー ス 債 務		29,433,919	
(5) 未 払 金		472,583,063	
(6) 引 当 金			
イ 賞与引当金	<u>207,130,906</u>		
引 当 金 合 計		207,130,906	
(7) 預 り 金		<u>27,174,664</u>	
流 動 負 債 合 計			2,634,125,152
5 繰 延 収 益			
(1) 長 期 前 受 金		348,524,000	
長期前受金収益化累計額		<u>△ 96,710,321</u>	
繰 延 収 益 合 計			<u>251,813,679</u>
負 債 合 計			<u>7,491,366,058</u>

資 本 の 部

6 資 本 金			8,793,293,261
7 剰 余 金			
(1) 資 本 剰 余 金			
イ 寄 付 金	<u>10,000,000</u>		
資 本 剰 余 金 合 計		10,000,000	
(2) 欠 損 金			
イ 当年度未処理欠損金	<u>8,301,696,693</u>		
欠 損 金 合 計		<u>8,301,696,693</u>	
剰 余 金 合 計			<u>△ 8,291,696,693</u>
資 本 合 計			<u>501,596,568</u>
負 債 資 本 合 計			<u>7,992,962,626</u>

# 注 記

## I. 重要な会計方針

### 1 資産の評価基準及び評価方法

貯蔵品 先入先出法による原価法

(貸借対照表価格は収益性の低下に基づく簿価切下げの方法により算定)

### 2 固定資産の減価償却の方法

#### (1) 有形固定資産(リース資産を除く)

・減価償却の方法

定額法による。

・主な耐用年数

建物	3～60年
構築物	10～17年
器械備品	4～20年
車両	3～6年

#### (2) リース資産

・所有権移転ファイナンス・リース取引に係る資産

自己所有の固定資産に適用する減価償却方法と同一の方法を採用している。

・所有権移転外ファイナンス・リース取引に係る資産

リース期間を耐用年数とし、残存価額を零とする定額法を採用している。

### 3 引当金の計上方法

#### (1) 退職給付引当金

職員の退職手当の支給に備えるため、当年度の退職手当の期末要支給額に相当する金額を計上している。

#### (2) 賞与引当金

職員の期末・勤勉手当の支給及びそれらに係る法定福利費の支給に備えるため、当年度末における支給見込額に基づき、当年度の負担に属する額を計上している。

#### (3) 貸倒引当金

債権の不納欠損による損失に備えるため、貸倒実績率等による回収不能見込額を計上している。  
看護師養成費貸付金の返還免除に備えるため、貸付金全額を計上している。

### 4 消費税及び地方消費税の会計処理

消費税及び地方消費税の会計処理は税抜方式によっている。なお、控除対象外消費税等については、当事業年度の費用として処理している。ただし、固定資産に係る控除対象外消費税等については、長期前払消費税勘定に計上し、5年間で均等償却を行っている。

## II. キャッシュ・フロー計算書等関連

### 1 重要な非資金取引

当年度、新たに計上したファイナンス・リース取引に係る資産及び負債額は、それぞれ64,737,280円である。

### Ⅲ. 貸借対照表等関連

- 1 担保に供している資産及びこれに対応する債務  
該当事項なし
- 2 企業債の償還に係る他会計の負担  
貸借対照表に計上されている企業債(1年以内に償還予定のものを含む)のうち、他会計が負担すると見込まれる額は2,073,783,624円である。
- 3 重要な係争事件に係る損害賠償義務等に関する事項  
該当事項なし
- 4 引当金の取崩し
  - (1) 退職給付引当金  
当年度において、退職手当の支給に充てるため、退職給付引当金55,107,995円を取り崩した。
  - (2) 賞与引当金  
当年度において、期末手当及び勤勉手当の支給及びそれらに係る法定福利費として647,730,919円を支給するため、賞与引当金190,873,468円を取り崩した。
  - (3) 貸倒引当金  
当年度において、債権を不納欠損処理したため、貸倒引当金1,330,680円を取り崩した。  
当年度において、看護師養成費貸付金の返還を免除したため、貸倒引当金11,414,861円を取り崩した。
- 5 出資金  
当年度に、一般会計から受けた出資の額は326,081,000円である。

### Ⅳ. リース契約により使用する固定資産

- 1 リース取引の処理方法  
リース料総額が300万円以上のファイナンス・リース取引については、通常の売買取引に係る方法に準じた会計処理を行っている。  
リース料総額が300万円未満のファイナンス・リース取引については、通常の賃貸借取引に係る方法に準じた会計処理を行っている。
- 2 長期継続契約に係るリース債務  
通常の売買取引の方法に準じた会計処理を行ったリース取引に係るリース債務のうち、地方自治法第234条の3に基づく長期継続契約に係るものは、下記の金額である。

短期リース債務	29,433,919 円
長期リース債務	75,045,472 円
計	104,479,391 円

## ⑥ 令和2年度 泉大津市病院事業報告書

### 1. 概 要

#### (1) 総括事項

##### (イ) 診療の状況

本年度の入院患者数は41,880人(1日平均114.7人)で、前年度と比較し、11,932人(1日平均32.3人)の減少となり、診療単価については50,215円で、1,146円の増額となった。病床利用率は49.9%(前年度63.9%)であり、患者数の減少により入院収益は減額となっている。

外来患者数は130,236人(1日平均536.0人)で、前年度と比較し24,575人(1日平均103.7人)の減少となり、診療単価については11,783円で、255円の増額となった。患者数の減少により外来収益についても減額となっている。

##### (ロ) 建設改良事業の状況

感染症対策のための設備整備補助金を活用するなどし、医療機器等について、CT撮影装置など55点を整備した。

##### (ハ) 財政状況

令和2年度の収益的収支(損益ベース)については、収益は6,536,286,226円で、前年度に比べ1,083,870,012円(19.9%)の増収となっている。これは医業収益において803,599,410円減収したものの、医業外収益において929,228,422円、特別利益において958,241,000円増収したことによるものである。

一方、費用は5,992,204,759円で、前年度に比べ37,023,402円(0.6%)の増加になった。以上、収益的収支差引としては544,081,467円の純利益となった。

また、資本的収支については、収入485,771,000円、支出759,560,804円となり、収支差額は273,789,804円の不足となった。



(二) 組織

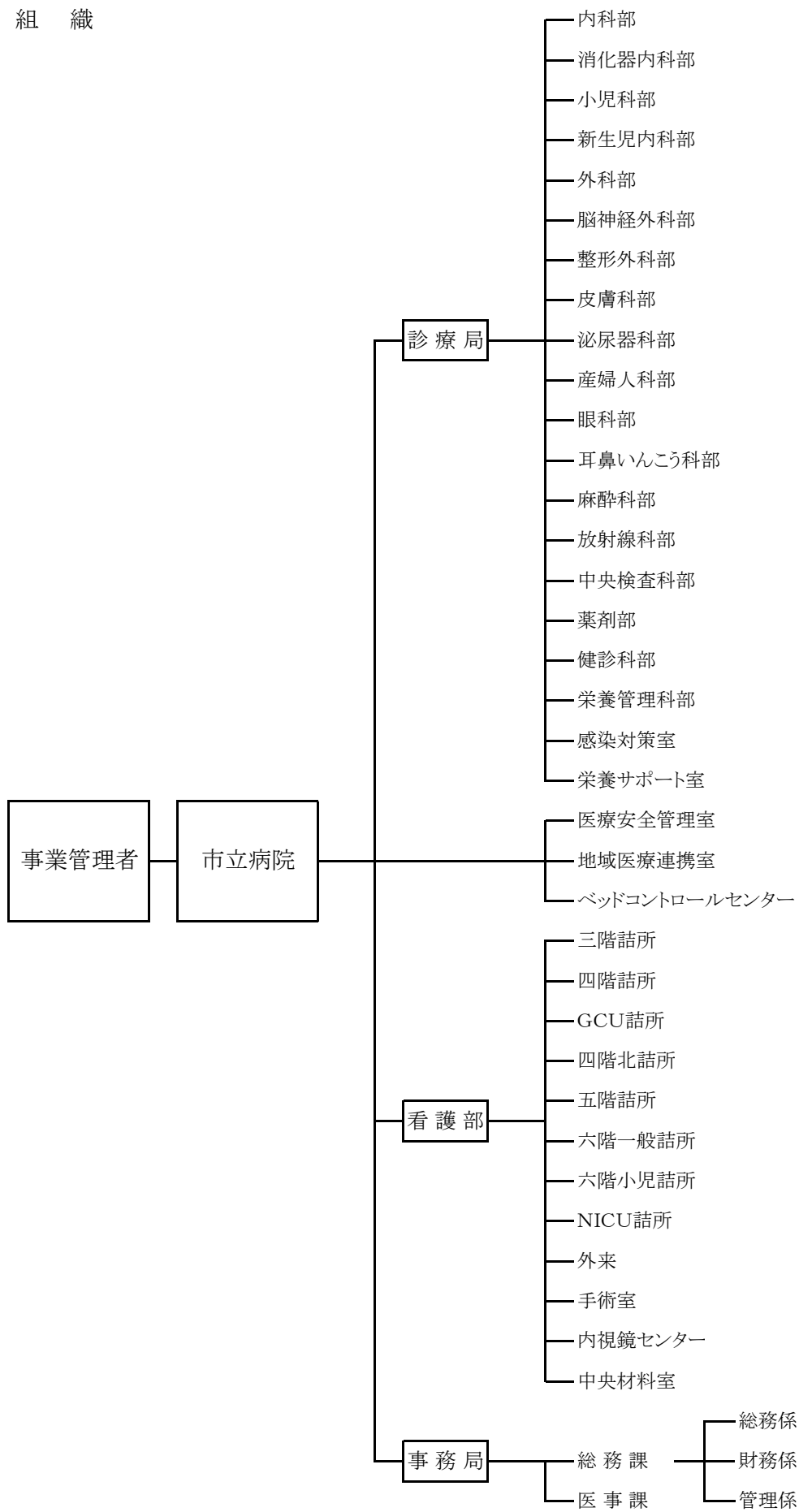

(2) 議会議決事項

議案番号	件名	提出年月日	議決年月日
議案第 52 号	令和2年度泉大津市病院事業会計補正予算の件(補正第1号)	2. 9. 9	2. 9. 10
認定第 3 号	平成元年度泉大津市病院事業会計決算認定の件	2. 9. 9	2. 9. 28
報告第 20 号	専決処分報告の件(損害賠償の額の決定の件)	2. 10. 15	2. 10. 15
報告第 21 号	専決処分報告の件(令和2年度泉大津市病院事業会計補正予算の件)(補正第2号)	2. 10. 15	2. 10. 15
議案第 72 号	令和2年度泉大津市病院事業会計補正予算の件(補正第3号)	2. 11. 25	2. 11. 26
議案第 19 号	令和3年度泉大津市病院事業会計予算の件	3. 2. 24	3. 3. 19

## (3) 行政官庁認可事項

申請年月日	申請先	件名	許可年月日
令和2. 4. 13	近畿厚生局長	救急医療管理加算(継続算定)	令和 2. 4. 24
令和2. 4. 13	近畿厚生局長	せん妄想ハイリスク患者加算(改定に伴い新規)	令和 2. 4. 24
令和2. 4. 14	近畿厚生局長	認知症ケア加算3(改定に伴い加算2から3へ変更)	令和 2. 4. 24
令和2. 4. 14	近畿厚生局長	婦人科特定疾患治療管理料(改定に伴い新規)	令和 2. 4. 24
令和2. 4. 15	近畿厚生局長	小児運動器疾患指導管理料(新規)	令和 2. 4. 24
令和2. 4. 15	近畿厚生局長	外来食事指導料注の2に規定する施設基準(改定に伴い新規)	令和 2. 4. 24
令和2. 4. 15	近畿厚生局長	連携充実加算(化学療法Ⅰ)(改定に伴い新規)	令和 2. 4. 24
令和2. 4. 22	近畿厚生局長	医療安全対策地域連携加算2(連携充実加算2)(新規)	令和 2. 5. 15
令和2. 9. 25	近畿厚生局長	地域包括ケア病棟入院料2(継続算定)	令和 2. 10. 19
令和2. 9. 25	近畿厚生局長	一般病棟入院基本料(7対1)(継続算定)	令和 2. 10. 19
令和2. 10. 5	近畿厚生局長	婦人科特定疾患治療管理料(継続算定)	令和 2. 10. 19
令和2. 10. 5	近畿厚生局長	連携充実加算(化学療法Ⅰ)(継続算定)	令和 2. 10. 19
令和2. 10. 15	近畿厚生局長	先天性代謝異常症検査(新規)	令和 2. 11. 17
令和2. 10. 27	近畿厚生局長	遺伝カウンセリング加算(新規)	令和 2. 11. 17
令和2. 10. 27	近畿厚生局長	がん患者指導管理料Ⅱ(新規)	令和 2. 11. 17
令和2. 10. 27	近畿厚生局長	BRCA1/2遺伝子検査(新規)	令和 2. 11. 17
令和2. 11. 13	大阪府知事	病院開設許可事項中一部変更(リニアック室)	令和 2. 11. 20
令和2. 11. 24	近畿厚生局長	脳血管等リハビリテーション料Ⅱ(Ⅰ→Ⅱへ変更)	令和 2. 12. 16
令和3. 1. 15	大阪府知事	病院開設許可事項中一部変更(授乳室、面会前室)	令和 3. 1. 19
令和3. 1. 15	大阪府知事	病院開設許可事項中一部変更(CT室2)	令和 3. 1. 20
令和3. 2. 16	大阪府知事	病院構造設備使用許可(CT室2)	令和 3. 2. 25

## (4) 職員に関する事項

令和3年3月31日現在  
(単位:人)

職名		技術職員	事務職員	合 計
職種	医 師	50		50
	看 護 師 (うち再任用短時間)	179 (2)		179 (2)
	准看護師	1		1
医 療 技 術 員	薬 剤 師	8		8
	診療放射線技師	8		8
	臨床検査技師 (うち再任用常勤)	11 (1)		11 (1)
	公認心理師	1		1
	管理栄養士	2		2
	理学療法士	8		8
	作業療法士	3		3
	言語聴覚士	2		2
	臨床工学技士	6		6
	視能訓練士	2		2
	小 計	51		51
	事 務 員	1	21	22
	保 育 士	1		1
	合 計	283	21	304

※事業管理者(医師)含む。

会計年度任用企業職員	フルタイム	パートタイム	合 計
	2	130	132

## 2. 工 事

### (1) 資産取得の概況

(税抜)

名 称	数量	金 額 (円)
感染症対策排気ユニット	6	6,300,000
全自動遺伝子解析装置	1	6,060,000
エアータント	1	4,340,000
超音波画像診断装置	3	19,475,000
保育器	2	6,196,000
新生児モニタ	2	2,600,000
分娩監視装置	4	5,860,000
生体情報モニタ	5	1,850,000
人工呼吸器	6	24,410,000
免疫発光測定装置	1	9,000,000
CT撮影装置	1	60,000,000
再来受付機	2	3,250,000
窓口精算機	1	2,200,000
セントラルモニタ	1	3,290,000
ベッドサイドモニタ	3	2,940,000
経皮血圧ガスモニタ	2	3,720,000
光線治療器	2	1,440,000
電子麻酔表記録装置	2	6,200,000
食器消毒保管庫	2	1,750,000
薬用冷蔵ショーケース	1	728,000
高周波手術装置	1	5,249,600
デジタルX線画像処理ユニット	1	3,850,000
ドーム型サーマルカメラ	2	647,000
整形外科用コードレスドライバー	1	1,010,000
赤外分光分析装置	1	1,490,000
分娩台	1	2,958,000
合 計	55	186,813,600

### 3. 業 務

#### (1) 業 務 量

(単位:人)

科 名	入院患者数		外来患者数	
	患者数	1日平均患者数	患者数	1日平均患者数
内科・消化器内科	13,161	36.1	38,769	159.5
小 児 科	2,284	6.3	28,857	118.8
新生児内科	1,503	4.1	0	0.0
外 科	4,436	12.2	5,958	24.5
脳神経外科	7,935	21.7	3,817	15.7
整形外科	3,308	9.1	9,573	39.4
皮膚科	144	0.4	6,822	28.1
泌尿器科	1,485	4.0	8,410	34.6
産婦人科	6,754	18.5	13,302	54.7
眼 科	870	2.3	9,709	40.0
耳鼻咽喉科	0	0.0	4,015	16.5
麻 醉 科	0	0.0	0	0.0
放射線科	0	0.0	1,004	4.2
合 計	41,880	114.7	130,236	536.0

## (2) 事業収入に関する事項

## (イ) 医業収益

(単位:円)

区 分	初 診 料	再 診 料	投 薬 料	注 射 料
入 院 収 益	3,246,829	-	12,051,013	9,703,921
外 来 収 益	45,735,141	432,815,800	2,528,620	308,877,538
合 計	48,981,970	432,815,800	14,579,633	318,581,459
区 分	処 置 料	手 術 料	分 娩 料	検 査 料
入 院 収 益	80,315,455	360,035,070	87,539,258	32,058,903
外 来 収 益	176,638,059	33,896,061	-	372,430,047
合 計	256,953,514	393,931,131	87,539,258	404,488,950
区 分	放 射 線 料	入 院 基 本 料	入 院 時 食 事 療 養 費	入 院 基 本 加 算 料
入 院 収 益	2,670,649	1,322,341,009	71,205,407	100,202,442
外 来 収 益	118,696,970	-	-	-
合 計	121,367,619	1,322,341,009	71,205,407	100,202,442
区 分	そ の 他	計	そ の 他 医 業 収 益	合 計
入 院 収 益	21,651,723	2,103,021,679	525,310,959	4,162,948,647
外 来 収 益	42,997,773	1,534,616,009		
合 計	64,649,496	3,637,637,688		

## (ロ) 医業外収益

(単位:円)

他会計補助金	補 助 金	長期前受金戻入	その他医業外収益	雑 収 益
448,425,000	909,662,300	7,054,901	49,949,844	4,534
合 計				1,415,096,579

## (3) 各科別入院収益及び外来収益に関する事項

(単位:円)

区 分	内科・消化器内科	小 児 科	外 科	脳神経外科
入 院 収 益	519,510,406	141,244,958	291,508,780	238,411,578
%	24.7	6.7	13.9	11.3
外 来 収 益	549,546,760	409,088,831	140,207,814	15,768,300
%	35.8	26.7	9.1	1.0
合 計	1,069,057,166	550,333,789	431,716,594	254,179,878
%	29.4	15.1	11.9	7.0
区 分	整形外科	皮 膚 科	泌尿器科	産婦人科
入 院 収 益	174,138,110	5,219,078	85,753,961	472,035,359
%	8.3	0.2	4.1	22.4
外 来 収 益	53,169,238	20,966,826	124,998,004	96,009,405
%	3.5	1.4	8.1	6.3
合 計	227,307,348	26,185,904	210,751,965	568,044,764
%	6.2	0.7	5.8	15.6
区 分	眼 科	耳鼻咽喉科	麻 酔 科	放射線科
入 院 収 益	75,792,339	729,590	0	0
%	3.6	0.1	0.0	0.0
外 来 収 益	81,935,460	22,066,081	0	20,859,290
%	5.3	1.4	0.0	1.4
合 計	157,727,799	22,795,671	0	20,859,290
%	4.3	0.6	0.0	0.6
区 分	新生児内科			合 計
入 院 収 益	98,677,520			2,103,021,679
%	4.7			100.0
外 来 収 益	0			1,534,616,009
%	0.0			100.0
合 計	98,677,520			3,637,637,688
%	2.80			100.0



⑦ 固定資産明細書

(1) 有形固定資産明細書

(単位:円)

資産の種類	年度当初現在高	当年度増加額	当年度減少額	年度末現在高
土地	1,026,407,149	0	0	1,026,407,149
建物	9,379,326,095	0	0	9,379,326,095
構築物	192,258,574	0	0	192,258,574
器械備品	2,495,481,951	186,813,600	133,088,300	2,549,207,251
車両	700,000	0	0	700,000
リース資産	465,120,231	46,500,000	0	511,620,231
小計	13,559,294,000	233,313,600	133,088,300	13,659,519,300
建設仮勘定	0	0	0	0
合計	13,559,294,000	233,313,600	133,088,300	13,659,519,300
資産の種類	減価償却累計額			年度末償却未済高
	当年度増加額	当年度減少額	累計	
土地	0	0	0	1,026,407,149
建物	200,241,280	0	4,315,729,991	5,063,596,104
構築物	39,672	0	182,280,693	9,977,881
器械備品	39,615,604	126,433,885	2,138,881,487	410,325,764
車両	315,000	0	315,000	385,000
リース資産	38,151,783	0	375,756,798	135,863,433
小計	278,363,339	126,433,885	7,012,963,969	6,646,555,331
建設仮勘定	0	0	0	0
合計	278,363,339	126,433,885	7,012,963,969	6,646,555,331

(2) 投資資産明細書

(単位:円)

資産の種類	年度当初現在高	当年度増加額	当年度減少額	年度末現在高	備考
長期貸付金	24,886,140	2,408,000	11,414,861	15,879,279	看護師養成費貸付金

## ⑧ 企 業 債 明 細 書

### (1) 企 業 債

種 類	発行年月日	発行総額	償 還 高		未償還残高	利率	償還終期
			当年度償還高	償還高累計			
病院 事業債	平成6. 3. 23	円 87,000,000	円 4,658,918	円 71,968,118	円 15,031,882	% 3.65	令和6. 3. 1
"	平成6. 3. 23	315,100,000	16,873,850	260,656,944	54,443,056	3.65	令和6. 3. 1
"	平成7. 3. 27	296,100,000	16,203,339	223,297,444	72,802,556	4.65	令和7. 3. 1
"	平成7. 3. 27	275,000,000	15,048,693	207,385,332	67,614,668	4.65	令和7. 3. 1
"	平成8. 3. 14	2,309,600,000	112,108,327	1,693,355,563	616,244,437	3.15	令和8. 3. 1
"	平成9. 3. 25	616,100,000	28,541,139	427,136,550	188,963,450	2.80	令和9. 3. 1
"	平成10. 10. 30	5,409,200,000	226,607,221	3,628,039,938	1,781,160,062	1.10	令和10. 9. 25
"	平成21. 10. 27	326,800,000	11,368,456	70,007,225	256,792,775	2.00	令和21. 9. 25
"	平成22. 3. 25	201,700,000	6,891,929	39,272,341	162,427,659	2.10	令和22. 3. 1
"	平成23. 5. 31	200,000,000	25,702,744	200,000,000	0	0.80	令和3. 3. 20
合 計		10,036,600,000	464,004,616	6,821,119,455	3,215,480,545		

## ⑨ 令和2年度 泉大津市病院事業キャッシュ・フロー計算書

(令和2年4月1日から令和3年3月31日)

(単位:円)

(1) 業務活動によるキャッシュ・フロー	
当年度純利益	544,081,467
減価償却費	278,363,339
固定資産除却費	6,654,415
貸倒引当金の増減額(△は減少)	2,812,609
退職給付引当金の増減額(△は減少)	138,716,555
賞与引当金の増減額(△は減少)	16,257,438
長期前受金戻入額	△ 7,054,901
支払利息	80,074,957
未収金の増減額(△は増加)	△ 106,592,851
未払金の増減額(△は減少)	11,293,685
たな卸資産の増減額(△は増加)	1,913,309
その他流動資産の増減額(△は増加)	2,597,074
その他流動負債の増減額(△は減少)	△ 3,522,508
その他(△は増加)	△ 15,229,922
小計	950,364,666
利息の支払額	△ 80,074,957
業務活動によるキャッシュ・フロー合計	870,289,709
(2) 投資活動によるキャッシュ・フロー	
有形固定資産の取得による支出	△ 93,725,538
補助金による収入	9,363,000
看護師養成費貸付による支出	△ 2,408,000
投資活動によるキャッシュ・フロー合計	△ 86,770,538
(3) 財務活動によるキャッシュ・フロー	
一時借入れによる収入	3,600,000,000
一時借入れの返済による支出	△ 4,050,000,000
企業債の償還による支出	△ 464,004,616
リース債務の返済による支出	△ 37,653,228
他会計からの長期借入金返済による支出	△ 50,000,000
他会計からの出資による収入	326,081,000
財務活動によるキャッシュ・フロー合計	△ 675,576,844
資金増加(減少)額	107,942,327
資金期首残高	130,692,701
資金期末残高	238,635,028

## ⑩ そ の 他

他会計補助金等の使途について

1. 他会計補助金448,425,000円の使途については、

(1) 特定収入として	95,661,000 円
高度・特殊医療経費（物件費）	6,432,000 円
リハビリ医療経費（物件費）	12,630,000 円
研究 研 修 費	3,624,000 円
周産期医療費（物件費）	25,580,000 円
院内保育所運営経費	15,554,000 円
小児医療（物件費）	17,218,000 円
その他（物件費）	14,623,000 円
(2) その他の収入として	352,764,000 円
共済組合追加費用	16,534,000 円
企業債利息	44,632,000 円
基礎年金拠出金	76,384,000 円
児童手当	11,454,000 円
医師確保対策経費	38,805,000 円
高度・特殊医療経費（人件費）	29,362,000 円
リハビリ医療経費（人件費）	21,856,000 円
周産期医療費（人件費）	87,866,000 円
小児医療（人件費）	25,415,000 円
その他（人件費）	456,000 円

2. その他医業収益の内、他会計負担金187,001,000円の使途については、

(1) 特定収入として	35,148,000 円
保健衛生行政経費（物件費）	1,009,000 円
救急医療経費（物件費）	34,139,000 円
(2) その他の収入として	151,853,000 円
保健衛生行政経費（人件費）	1,377,000 円
救急医療経費（人件費）	150,476,000 円

3. 特別利益、他会計繰入金958,241,000円の使途については、

(1) その他の収入として	958,241,000 円
資金不足額縮小のための繰入金	958,241,000 円

## ⑪ 参 考 资 料

令和2年度 泉大津市病院事業

(1) 収益的収入及び支出  
(収 入)

款 項	目	予 算 額				決 算 額
		当初予算額	補正予算額	地方公営企業法第24条第3項の規定による支出額に係る財源充当額	合 計	
1. 病院事業収益		円 5,863,326,000	円 98,473,000	円 0	円 5,961,799,000	円 6,569,747,084
1. 医業収益		5,375,000,000	△ 927,911,000	0	4,447,089,000	4,193,115,368
	1. 入院収益	2,938,250,000	△ 685,397,000	0	2,252,853,000	2,103,454,476
	2. 外来収益	1,846,314,000	△ 242,514,000	0	1,603,800,000	1,534,917,197
	3. その他 医業収益	590,436,000	0	0	590,436,000	554,743,695
2. 医業外収益		488,316,000	26,384,000	0	514,700,000	1,418,390,716
	1. 他会計 補助金	385,997,000	15,079,000	0	401,076,000	448,425,000
	2. 補助金	30,000,000	1,051,000	0	31,051,000	909,662,300
	3. 長期前受 金戻入	7,519,000	0	0	7,519,000	7,054,901
	4. その他 医業外 収 益	64,800,000	10,254,000	0	75,054,000	53,248,515
3. 特別利益		10,000	1,000,000,000	0	1,000,010,000	958,241,000
	1. その他 特別利益	10,000	1,000,000,000	0	1,000,010,000	958,241,000
収益的収入合計		5,863,326,000	98,473,000	0	5,961,799,000	6,569,747,084

# 決算報告説明書

予算額に比べ 決算額の増減	節			うち 仮受消費税
	費 目	予算現額	収益発生額	
円 607,948,084		円	円	円 33,465,392
△ 253,973,632				30,166,721
△ 149,398,524				432,797
	入院収益	2,252,853,000	2,103,454,476	432,797
△ 68,882,803				301,188
	外来収益	1,603,800,000	1,534,917,197	301,188
△ 35,692,305				29,432,736
	室料差額収益	54,090,000	30,572,764	2,617,698
	公衆衛生活動収益	29,918,000	37,374,726	3,397,679
	医療相談収益	79,282,000	66,177,925	2,552,251
	他会計負担金	187,001,000	187,001,000	0
	その他医業収益	240,145,000	233,617,280	20,865,108
903,690,716				3,298,671
47,349,000				0
	他会計補助金	401,076,000	448,425,000	0
878,611,300				0
	補助金	31,051,000	909,662,300	0
△ 464,099				0
	長期前受金戻入	7,519,000	7,054,901	0
△ 21,805,485				3,298,671
	その他医業外収益	75,054,000	53,248,515	3,298,671
△ 41,769,000				0
△ 41,769,000				0
	他会計繰入金	1,000,010,000	958,241,000	0
607,948,084		5,961,799,000	6,569,747,084	33,465,392

(款) 1 病院事業収益 (項) 1 医業収益

## (支 出)

款 項	目	予 算 額							
		当初予算額	補正予算額	予備費 支出額	流用 増減額	地方公営 企業法第 24条第3 項の規定 による 支出額	小 計	地方公営 企業法第 26条第2 項の規定 による 繰越額	合 計
1. 病院事業費用		円 6,337,171,000	円 24,518,000	円 0	円 0	円 0	円 6,361,689,000	円 0	円 6,361,689,000
1. 医業費用		6,106,006,000	24,518,000	0	0	0	6,130,524,000	0	6,130,524,000
	1. 給与費	3,382,898,000	1,023,000	0	0	0	3,383,921,000	0	3,383,921,000
	2. 材料費	1,096,110,000	4,923,000	0	0	0	1,101,033,000	0	1,101,033,000



決算額	地方公営 企業法第 26条第2 項の規定 による 繰越額	不用額	節			うち 仮払消費税
			費目	予算現額	執行額	
円 6,020,365,459	円 0	円 341,323,541		円	円	円 128,804,499
5,816,418,171	0	314,105,829	0	0	0	128,797,002
3,370,787,039	0	13,133,961				2,750,097
			(給料)	1,419,890,000	1,419,706,521	0
			医師給	286,289,000	286,217,365	0
			看護師給	590,564,000	590,562,647	0
			准看護師給	4,202,000	4,201,200	0
			医療 技術員給	171,821,000	171,732,591	0
			事務職員給	84,262,000	84,261,091	0
			その他の 職員給	2,690,000	2,689,800	0
			会計年度任 用職員給	280,062,000	280,041,827	0
			(手当)	1,093,722,000	1,089,024,666	2,449,479
			医師手当	420,470,000	420,221,910	845,623
			看護師手当	380,307,000	380,243,556	740,376
			准看護師 手当	2,605,000	2,604,813	10,909
			医療技術員 手当	104,058,000	103,959,161	351,224
			事務職員手当	49,282,000	49,213,297	125,008
			その他の 職員手当	961,000	960,671	4,572
			会計年度任 用職員手当	136,039,000	131,821,258	371,767
			法定福利費	468,358,000	460,755,234	300,618
			退職給付費	194,170,000	194,169,712	0
			賞与引当金 繰入額	207,781,000	207,130,906	0
950,689,328	0	150,343,672				36,716,842
			薬品費	612,407,000	546,631,968	0
			診療材料費	466,581,000	382,223,172	34,739,114
			給食材料費	638,000	427,341	31,651
			医療消耗 備品費	21,407,000	21,406,847	1,946,077

(款) 1 病院事業費用 (項) 1 医業費用

款 項	目	予 算 額							
		当初予算額	補正予算額	予備費 支出額	流用 増減額	地方公営 企業法第 24条第3 項の規定 による 支出額	小 計	地方公営 企業法第 26条第2 項の規定 による 繰越額	合 計
	3. 経費	円 1,324,776,000	円 18,572,000	円 0	円 0	円 0	円 1,343,348,000	円 0	円 1,343,348,000
	4. 減価 償却費	280,951,000	0	0		0	280,951,000	0	280,951,000
	5. 資産 減耗費	2,000,000	0	0	4,655,000	0	6,655,000	0	6,655,000

決算額	地方公営 企業法第 26条第2 項の規定 による 繰越額	不用額	節			うち 仮払消費税
			費目	予算現額	執行額	
円 1,201,963,284	円 0	円 141,384,716		円	円	円 88,649,463
			厚生福利費	9,721,000	6,658,915	351,719
			報償費	220,000,000	172,246,394	0
			旅費交通費	5,777,000	170,600	15,494
			職員被服費	1,696,000	1,695,308	154,118
			消耗品費	38,524,000	29,540,221	2,681,115
			消耗備品費	12,464,000	12,463,550	1,133,050
			光熱水費	143,680,000	130,142,582	11,831,072
			燃料費	680,000	604,835	54,994
			食糧費	779,000	10,287	763
			印刷製本費	7,981,000	6,935,610	630,510
			修繕費	57,911,000	45,366,040	4,124,186
			保険料	19,320,000	17,040,911	0
			賃借料	122,541,000	107,309,693	8,285,072
			通信運搬費	6,273,000	5,322,371	480,890
			委託料	660,970,000	644,852,021	58,620,475
			諸会費	1,752,000	1,288,900	1,818
			貸倒引当金 繰入額	3,360,000	1,735,289	0
			雑費	17,665,000	8,006,407	259,947
			交際費	1,000,000	319,740	24,240
			補償金	11,254,000	10,253,610	0
278,363,339	0	2,587,661				0
			建物 減価償却費	201,081,000	200,241,280	0
			構築物 減価償却費	40,000	39,672	0
			器械備品 減価償却費	41,048,000	39,615,604	0
			車両 減価償却費	630,000	315,000	0
			リース資産 減価償却費	38,152,000	38,151,783	0
6,654,415	0	585				0
			固定資産 除却費	6,655,000	6,654,415	0

(款) 1 病院事業費用 (項) 1 医業費用

款 項	目	予 算 額							合 計	
		当初予算額	補正予算額	予備費 支出額	流用 増減額	地方公営 企業法第 24条第3 項の規定 による 支出額	小 計	地方公営 企業法第 26条第2 項の規定 による 繰越額		
	6. 研究 研修費	円 19,271,000	円 0	円 0	円 △ 4,655,000	円 0	円 14,616,000	円 0	円 14,616,000	
2. 医業外費用		211,165,000	0	0	0	0	211,165,000	0	211,165,000	
	1. 支払利息 及び 企業債 取扱諸費	78,967,000	0	0	1,109,000	0	80,076,000	0	80,076,000	
	2. 患者外 給食 材料費	645,000	0	0	0	0	645,000	0	645,000	
	3. 看護師 養成費	3,803,000	0	0	0	0	3,803,000	0	3,803,000	
	4. 雑損失	70,630,000	0	0	△ 1,109,000	0	69,521,000	0	69,521,000	
	5. 長期前払 消費税 償却	7,120,000	0	0	0	0	7,120,000	0	7,120,000	
	6. 消費税	25,000,000	0	0	0	0	25,000,000	0	25,000,000	
7. 寄付金	25,000,000	0	0	0	0	25,000,000	0	25,000,000		
3. 特別損失		20,000,000	0	0	0	0	20,000,000	0	20,000,000	
	1. 過年度 損益 修正損	20,000,000	0	0	0	0	20,000,000	0	20,000,000	
収益的支出合計		6,337,171,000	24,518,000	0	0	0	6,361,689,000	0	6,361,689,000	

決算額	地方公営 企業法第 26条第2 項の規定 による 繰越額	不用額	節			うち 仮払消費税
			費目	予算現額	執行額	
円 7,960,766	円 0	円 6,655,234		円	円	円 680,600
			謝金	1,320,000	240,000	21,818
			図書費	3,603,000	3,590,734	326,418
			旅費	1,477,000	399,110	36,269
			研究雑費	8,216,000	3,730,922	296,095
184,268,757	0	26,896,243				7,497
80,074,957	0	1,043				0
			企業債利息	69,206,000	69,205,432	0
			他会計 長期借入金 利息	2,165,000	2,165,000	0
			一時借入金 利息	8,175,000	8,174,525	0
			リース債務 利息	530,000	530,000	0
532,500	0	112,500				7,497
			患者外 給食材料費	645,000	532,500	7,497
2,408,000	0	1,395,000				0
			旅費	155,000	0	0
			貸倒引当金 繰入金	3,648,000	2,408,000	0
51,136,551	0	18,384,449				0
			その他雑損失	69,521,000	51,136,551	0
6,315,349	0	804,651				0
			長期前払 消費税償却	7,120,000	6,315,349	0
18,801,400	0	6,198,600				0
			消費税	25,000,000	18,801,400	0
25,000,000	0	0				0
			寄付金	25,000,000	25,000,000	0
19,678,531	0	321,469				0
19,678,531	0	321,469				0
			過年度損益 修正損	20,000,000	19,678,531	0
6,020,365,459	0	341,323,541		6,361,689,000	6,020,365,459	128,804,499

(款) 1 病院事業費用 (項) 1 医業費用

## (2) 資本的収入及び支出

(収 入)

款 項	目	予 算 額					
		当初予算額	補正予算額	小 計	地方公営 企業法第 26条の 規定による 繰越額に 係る財源 充当額	継続費 通次繰越額 に係る 財源充当額	合 計
		円	円	円	円	円	円
1. 資本的収入		328,482,000	927,983,000	1,256,465,000	0	0	1,256,465,000
1. 企業債		10,000	800,000,000	800,010,000	0	0	800,010,000
	1. 企業債	10,000	800,000,000	800,010,000	0	0	800,010,000
2. 出資金		327,002,000	4,669,000	331,671,000	0	0	331,671,000
	1. 一般会計 出資金	327,002,000	4,669,000	331,671,000	0	0	331,671,000
3. 補助金		1,440,000	123,314,000	124,754,000	0	0	124,754,000
	1. 補助金	1,440,000	123,314,000	124,754,000	0	0	124,754,000
4. 諸収入		20,000	0	20,000	0	0	20,000
	1. 固定資産 売却収入	10,000	0	10,000	0	0	10,000
	2. 投資収入	10,000	0	10,000	0	0	10,000
5. 他会計長期 借入金		10,000	0	10,000	0	0	10,000
	1. 他会計長期 借入金	10,000	0	10,000	0	0	10,000
資本的収入合計		328,482,000	927,983,000	1,256,465,000	0	0	1,256,465,000

決 算 額	予算額に比べ 決算額の増減	節			うち 仮受消費税
		費 目	予算現額	収益発生額	
円 485,771,000	円 △ 770,694,000		円	円	円 0
0	△ 800,010,000				0
0	△ 800,010,000				0
		企業債	800,010,000	0	0
326,081,000	△ 5,590,000				0
326,081,000	△ 5,590,000				0
		一般会計 出資金	331,671,000	326,081,000	0
159,690,000	34,936,000				0
159,690,000	34,936,000				0
		国庫補助金	720,000	6,200,000	0
		府補助金	124,034,000	153,490,000	0
0	△ 20,000				0
0	△ 10,000				0
		固定資産 売却収入	10,000	0	0
0	△ 10,000				0
		看護師 養成収入	10,000	0	0
0	△ 10,000				0
0	△ 10,000				0
		他会計長期 借入金	10,000	0	0
485,771,000	△ 770,694,000		1,256,465,000	485,771,000	0

(款) 1 資本的收入 (項) 1 企業債

## (支 出)

款 項	目	予 算 額						
		当初予算額	補正予算額	流 用 増減額	小 計	地方公営 企業法第 26条の規 定による 繰越額	継 続 費 通 次 繰 越 額	合 計
		円	円	円	円	円	円	円
1. 資本的支出		639,658,000	127,983,000	0	767,641,000	0	0	767,641,000
1. 建設改良費		122,005,000	127,983,000	0	249,988,000	0	0	249,988,000
	1. 施設費	5,200,000	0	0	5,200,000	0	0	5,200,000
	2. 固定資産 購入費	116,805,000	127,983,000	0	244,788,000	0	0	244,788,000
2. 企業債 償還金		464,005,000	0	0	464,005,000	0	0	464,005,000
	1. 企業債償還金	464,005,000	0	0	464,005,000	0	0	464,005,000
3. 貸付金		3,648,000	0	0	3,648,000	0	0	3,648,000
	1. 看護師養成費 貸付金	3,648,000	0	0	3,648,000	0	0	3,648,000
								0
4. 他会計長期 借入金 返還金		50,000,000	0	0	50,000,000	0	0	50,000,000
	1. 他会計長期 借入金返還金	50,000,000	0	0	50,000,000	0	0	50,000,000
								0
資本的支出合計		639,658,000	127,983,000	0	767,641,000	0	0	767,641,000



決算額	翌年度繰越額			不用額	節			うち 仮払消費税
	地方公営 企業法第 26条の 規定によ る繰越額	継続費 通次 繰越額	合計		費目	予算現額	執行額	
円 759,560,804	円 0	円 0	円 0	円 8,080,196		円	円	円 18,681,360
243,148,188	0	0	0	6,839,812				18,681,360
0	0	0	0	5,200,000				0
					増補改良工事費	5,200,000	0	0
243,148,188	0	0	0	1,639,812				18,681,360
					器械備品購入費	207,134,000	205,494,960	18,681,360
					リース資産購入費	37,654,000	37,653,228	0
464,004,616	0	0	0	384				0
464,004,616	0	0	0	384				0
					企業債償還金	464,005,000	464,004,616	0
2,408,000	0	0	0	1,240,000				0
2,408,000	0	0	0	1,240,000				0
					看護師修学資金 貸付金	3,648,000	2,408,000	0
50,000,000	0	0	0	0				0
50,000,000	0	0	0	0				0
					他会計長期 借入金返還金	50,000,000	50,000,000	0
759,560,804	0	0	0	8,080,196		767,641,000	759,560,804	18,681,360

(款) 1 資本的支出 (項) 1 建設改良費